Guía NAVIDAD

PROVINCIA DE CÁDIZ

Especial Zambombas 2026



OBRAMAT











Cada día, y en Navidad... **MUCHO MÁS** de lo que ves

Somos especialistas en gestionar un servicio que te facilita la vida. Una labor que requiere un esfuerzo constante y coordinado para que disfrutes de pequeños grandes momentos, como esa ducha que te sienta tan bien, o ese vaso de agua que alivia tu sed y te llena de salud. Una dedicación que continúa cuando recogemos el agua ya utilizada para regenerarla y darle nuevos usos.

Comprometidos con la gestión eficiente del ciclo integral del agua. Un compromiso contigo.

aquajerez

C/ Manuel María González, 2
11403 Jerez de la Frontera (Cádiz)

aquajerez.es

Navidad 2026

Contenidos

Navidad

4 **Postales navideñas**
La provincia en fiestas

8 **Belenes y mercadillos**
Una ruta indispensable

14 **Espectáculos**
Diversión en Navidad

16 **Pueblos blancos**
Una Navidad de lo más tradicional

20 **VORS&Co**
Disfruta de la Navidad en Jerez

22 **Galaxy Park**
Compartiendo momentos juntos

24 **Los Alcornocales**
Un regalo entre árboles

Dónde comer

30 **Bar Juanito**
31 **AQ35**
32 **La Carboná**
33 **El Embarcadero**
34 **La Gaviota**
35 **El Claustro**
36 **Hurricane**
37 **Aqua Punta Candor**

38 **Gastronomía**
Un festín por Navidad

42 **Gastronomía**
Quesos de Cádiz

La Guía

47 **Zambombas de la provincia**



64 **De portal en portal**
Cádiz cuenta su Navidad

70 **San Juan de Dios**
Ilusión y esperanza

72 **La Zambomba**
Líder de la Navidad gaditana

Editan: Diario de Cádiz, Diario de Jerez y Europa Sur | **Producción y maquetación:** Páginas del Sur S.L | **Fotografía de portada:** Miguel Ángel González | **Fotografías:** Mateo Aranda | publicidad@grupojoly.com

Diario de Jerez
www.diariodejerez.es

DIARIO DE CADIZ
www.diariodecadiz.es

EuropaSur
www.europasur.es

Cádiz enciende su Navidad



Desde el encendido del alumbrado a finales de noviembre hasta las últimas cabalgatas del 5 de enero, la Navidad en la provincia de Cádiz se vive en la calle. Se anuncia con el compás de una zambomba en Jerez, el aroma de los dulces de convento y los primeros belenes en los escaparates. Cuando las fechas más señaladas llaman a la puerta, cada municipio imprime su propio sello al calendario, con pueblos convertidos en belenes vivientes y una gastronomía protagonizada por mariscos de la Bahía, guisos, repostería y vinos de la tierra. Esta revista recorre el territorio al ritmo de sus costumbres, pone rostro a artesanos y cocineros que las mantienen vivas y selecciona planes para disfrutar cada fin de semana entre villancicos aprendidos de oído, plazas llenas de vida y mesas siempre preparadas para recibir.



Postales navideñas

desde la provincia de Cádiz

Hay un momento en que sentimos que el año va enfilando sus últimos días y que la Navidad ya llama a la puerta. Dentro de muy poco, en muchos hogares se irá haciendo sitio para el belén, para la bandeja de los dulces y para la silla de quien vuelve por estas fechas. Habrá niños que quieran colocar ellos mismos al Niño Jesús en el portal y mayores que, al oír el primer villancico, se acuerden de quién lo cantaba antes en su casa. Luego llegará la última cena del año y, cuando aún queden dulces en la bandeja, empezarán los preparativos para la noche de Reyes.

Basta salir a la calle para que la fiesta cambie de voz. En un patio de Jerez se oye una copla que alguien aprendió de su abuela. En la Sierra, una cuesta lleva hasta un nacimiento que representan los vecinos. Y en el Campo de Gibraltar hay niños que salen de casa con una cuerda en la mano y un puñado de latas detrás. La misma Navidad se va haciendo distinta de pueblo en pueblo, y a veces basta cruzar una plaza para descubrir otra manera de vivirla sin perder la esencia de la celebración.

Entre el telón y la plaza

En Cádiz, la Navidad cabe detrás de un telón. En la calle San Miguel, los títeres de la Tía Norica vuelven a contar el nacimiento como lo han contado a generaciones de gaditanos. Cuando se apagan las luces del teatro, los niños se quedan pendientes de unas figuras que apenas un momento antes estaban quietas. Los mayores quizá recuerden la primera vez que alguien los llevó de la mano a verlas. Son los Autos de Navidad, que este año

en diciembre volverán puntuales a su cita, al igual que otros actos como las tradicionales zambombas de los barrios de Santa María y La Viña, el alumbrado que ilumina la plaza de San Antonio o el concurso de nacimientos y villancicos que ambienta el centro histórico durante todas las fiestas.

En San Fernando, la Plaza del Rey se llena de puestos y casetas donde el bullicio convive con las zambombas. De ese trasiego se pasa al interior de la Casa Consistorial, donde la asociación El Redentor ha instalado el belén municipal en ediciones anteriores. Allí el relato se mira despacio. Un niño se fija en una figura y llama a quien va con él para que se agache a verla, mientras afuera la plaza sigue latiendo al ritmo de las fiestas.

En El Puerto de Santa María, esa misma pausa se busca a través del torno de un convento de clausura, donde el murmullo de la calle se detiene de golpe. De allí salen cajas de masa real, pestiños y cortadillos hechos sin prisa, con recetas que no han cambiado en siglos. La bandeja de la festividad se va llenando así con el trabajo silencioso de las manos que custodian el sabor más antiguo de la Bahía, mientras en la plaza el aire empieza a oler a ajonjolí y a matalahúva.

Un villancico en Jerez y una vuelta por Trebujena

En un patio del barrio jerezano de San Miguel, alguien empieza a cantar y, antes de que termine el primer verso, ya hay quien le responde. El que se sabe la letra entera tira de la copla; el que solo recuerda el estribillo espera su turno. Así se hace sitio en una zambomba. En Jerez, esa manera de cantar juntos también ha salido a plazas como la de la Asunción, donde el corro puede empezar con quienes han ido a escuchar y crecer con quienes solo pasaban por allí.

En Trebujena, las plazas acogen un mercado navideño. La fiesta se cuela en un gesto de todos los días: el de dar una vuelta por los

En Jerez, esa manera de cantar juntos en la Zambomba sale a plazas como la de la Asunción



puestos. Se sale a hacer un recado y el paseo se alarga porque hay tiempo para conversar.

En Sanlúcar de Barrameda, la charla se prolonga a la orilla de la desembocadura, donde la tarde cae despacio sobre la Manzanilla y los buñuelos recién hechos. Un vaso de vino dulce o un sorbo de moscatel acompañan el encuentro improvisado a la salida del mercado o en la puerta de una bodega. Es otra forma de demorar la vuelta a casa, compartiendo mesa y copa mientras la brisa del Atlántico se cuela entre las letras de los villancicos.

Un nacimiento al final de la cuesta

En Arcos de la Frontera hay una calle que parece hecha para empezar este paseo. Se llama cuesta de Belén y por ella se llega al Nacimiento viviente del casco antiguo. La subida da tiempo para mirar los cuadros que van apareciendo. Quien ya conoce la cuesta reconoce cada portal, aunque por unas horas los vecinos que representan las escenas le den al lugar otra vida a través de sus pasajes bíblicos y sus oficios tradicionales. El camino forma parte de la visita y cada esquina ofrece algo por descubrir.



También en Ubrique se cuenta el nacimiento andando. En los rincones del casco antiguo, los vecinos recrean los oficios de la época, de modo que un niño puede quedarse mirando cómo trabaja un artesano antes de seguir hacia el portal. Los puestos benéficos aportan el aroma de una tierra experta en chacinas, frutos secos, pan, buñuelos, tortas fritas o anís.

En la plaza del Ayuntamiento, que acoge conciertos y chocolatadas, el paseo tiene otra pausa para escuchar la música o calentarse las manos. En otros pueblos de la serranía, como Villamartín o Bornos, el calor se busca alrededor de una hoguera improvisada en mitad de la calle, donde el humo de la leña limpia se mezcla con el olor del aceite hirviendo de las buñoladas populares. Vecinos de todas las edades arriman una silla a la candela, pasándose una botella de licor de guindas y haciendo sitio a cualquiera que busque cobijo contra el frío.

Una caja de dulces y un belén entre vecinos

En la plaza de España de Medina Sidonia, la visita puede empezar ante el escaparate de una confitería. Hay quien pide los alfajores de siempre y quien se lleva amarguillos y tortas pardas para el final de la comida. El alfajor, con su miel y sus especias, se elabora todo el año, pero en diciembre una caja comprada en Medina acaba abierta entre los platos del café de cualquier casa. Su belén viviente también es foco de emoción compartida y centro de participación vecinal.

En Vejer de la Frontera, los integrantes del grupo scout Edén 309 y los vecinos reparten la fiesta por el casco histórico con su belén viviente. Quienes recorren sus calles se van encontrando con las escenas y con caras conocidas. Para un niño, el juego está en descubrir qué hay al doblar la esquina; para quien vive allí, en reconocer a alguien cercano bajo el traje de un personaje.

Las latas que anuncian a los Reyes

En Algeciras, la víspera de Reyes empieza para muchos niños con una cuerda y unas cuantas latas vacías. Las arrastran para que Sus Majestades oigan la llamada. Desde la plaza de Andalucía hasta el Llano Amarillo, cada ristra añade su ruido al de las demás. Al llegar al puerto, los pequeños buscan en el agua la embarcación donde Melchor, Gaspar y Baltasar hacen el último tramo del viaje.

En la Estación de San Roque también suenan las latas, desde la calle Iglesia hasta la plaza de San Bernardo, donde los niños se reúnen para recibir a los Reyes. Unos han mirado al agua y otros hacia el extremo de su calle. Al volver a casa, en unos sitios y en otros, quedan por colocar los zapatos y acostarse con la esperanza de que amanezca pronto.

Así, entre el eco de aplausos en la bahía, el cante de las zambombas en los patios, la expresión en carne y hueso del belén en la sierra y la ilusión que resuena en las latas del puerto, la provincia va componiendo su propia felicitación compartida. Estas escenas, protagonizadas por sus vecinos, son postales navideñas desde Cádiz que se perpetúan en el tiempo: escenas de siempre que se reescriben cada diciembre para recordarnos que la fiesta más cálida empieza justo al abrir la puerta de casa para recibir o ser recibidos.

WINEinMODERATION.eu
Art de Vivre

DISFRUTA DE UN CONSUMO RESPONSABLE. 5,5°

MUY ROLLO SANLÚCAR

Manzanilla, flor de saúco, limón, menta y por supuesto mucho rollo. Prueba esta Feria el Spritz de Sanlúcar.









ES UN PRODUCTO DE La Guita.

ORIGINAL MANZANILLA SPRITZ

Belenes



BELENES CADIZ

Asociación Gaditana de Belenistas

Belen Municipal

Desde el 4 de diciembre

De lunes a viernes de 18.00 a 21.30 horas. Sábados domingos y festivos, de 11.30 a 14.00 y de 18.00 a 21.30.

Belén monumental

Mercado Central de Abastos

De lunes a viernes de 18.00 a 21.30; sábados y domingos de 11.30 a 14.00 y de 18.00 a 21.30; el 24 y el 31, de 11.30 a 14.00; cerrado el 25 y el 1.

Belén Fundación Cajasol

(Plaza San Antonio, 14)

Del 4 diciembre al 4 de enero

Horario: lunes a domingo, 11.00 a 21.00 h. Horario especial, 24 y 31 diciembre, 11.00 a 14.00 h. 25 de diciembre y de 1 enero, cerrado.

JEREZ

Nacimiento de la Asociación de Belenistas de Jerez

Sede de la Asociación. Chancillería, 7.

Desde el 10 de diciembre al 4 de enero.

Horario de visitas: Laborables y sábados de 19,00 a 21,00 horas. Domingos y festivos de 11,00 a 14,00 h y de 19,00 a 21,00 horas.

DESCUBRE LA GAMA CHANGAN DEEPAL.

DEEPAL S07 Y DEEPAL S05.



Soluciones Smart diseñadas para tu vida urbana.

CHANGAN

ROLEMOTOR

GRUPOCADIMAR
AUTOMOCIÓN



Exposición del Arte del Nacimiento en Jerez
Asociación de Belenistas de Jerez
Sala Profundis. *Espacio Expositivo Claustros de Santo Domingo.*
Del 4 de diciembre al 6 de enero
De martes a domingo, de 10:30 a 13:30 y de 18:00 a 21:00 horas. Lunes cerrado, a excepción del 7 de diciembre, con horario de 10:30 a 13:30 y de 18:00 a 21:00 horas. 8, 24 y 31 de diciembre de 2026 de 10:30 a 13:30 horas. 26 de diciembre, 1 y 6 de enero de 2027, cerrado.

Belén del Ayuntamiento de Jerez
Asociación de Belenistas de Jerez
20 de noviembre al 6 de enero
Horario: 11:00 a 14:00 horas por las mañanas y de 17:30 a 20:30 horas. Cerrado las tardes del 24 y 31 de diciembre, y la del 5 de enero. Cerrado las mañanas del 25 de diciembre y del 1 de enero.

Belén Fundación Cajasol
Callejón de los Bolos
3 de diciembre
al 4 de enero
De 11.00 a 14.00 y
de 16.00 a 20.00.
Horario especial, 24 y 31 diciembre, 9.00 a 14.00 h.
25 de diciembre y
1 de enero, cerrado.

Belén Monumental al aire libre Alameda Cristina
Junto a Santo Domingo.
20 de noviembre.

Belén Monumental del Museo del Belén
Asociación de Belenistas de Jerez
Calle Circo.
Exposición permanente de un Belén Monumental de 240 metros cuadrados de estilo hebreo

SAN FERNANDO

Asociación de Belenistas de San Fernando
Belén Municipal.
Salón de actos del Ayuntamiento deSan Fernando.
Desde el 5 de diciembre.

Belén Monumental Extraordinario 50 aniversario
Hermandad de la Vera Cruz.
Capilla del Santísimo Cristo de la Vera Cruz.
Desde el 6 de diciembre.

EL PUERTO DE SANTA MARÍA

Belén Muncipal
Asociación de Belenistas Portuense Ángel Martínez.
Hasta el 4 de enero.
De lunes a viernes de 09:00 hasta las 20:30 horas.
Festivos de 11.00 a 13.00 horas.

CAYETANO DEL PINO & CIA
since 1886

140 ANIVERSARIO

1886 - 2026



140 años de historia bodeguera

UN LEGADO QUE SIGUE CRECIENDO

www.cayetanodelpino.com

Reserva tu visita

Pl. Silos, 3, Jerez de la Frontera



Escenas de la Navidad
Asociación de Belenistas Portuense Ángel Martínez.
Centro Cívico Augusto Tolón y en la sede del Consejo Local de Hermandades y Cofradías.
Del 12 de diciembre al 4 de enero de 2027.

ALGECIRAS

Belén Municipal
Asociación de Belenistas Oro, Incienso y Mirra.
Antiguo Hospital Militar.
Hasta el 5 de enero.
De 11 a 13.30 y de 17.30 a 21 horas.
Abierto todos los días, excepto 24, 25, 31 de diciembre y 1 de enero.

Asociación de Belenistas Oro, Incienso y Mirra
Edificio Mercado Hotel Garrido
Del 4 de diciembre al 5 de enero.
De lunes a domingo. Mañanas de 11 a 13.30 horas. Tardes de 17.30 a 21 horas.
Cerrado 24, 25 y 31 de diciembre y 1 de enero.

LA LÍNEA

Belén de la Asociación Belenista Linense Bethleem
Museo Cruz Herrera.
Del 27 de noviembre al 9 de enero.

BELENES VIVIENTES

MEDINA

13 de diciembre.
De 12 a 19 horas.

ARCOS

Del 19 al 21 de diciembre.

VEJER

Del 19 al 21 de diciembre.

BENALUP-CASAS VIEJAS

19 de diciembre.

MERCADILLOS NAVIDEÑOS

CÁDIZ

Mercado de la Navidad
Feria Profesional de Artesanía de Cádiz.
Plaza de la Catedral
27 de noviembre al 5 de enero

LA LÍNEA DE LA CONCEPCIÓN

Pueblo Navideño.
Jardines Saccone.
27 de noviembre hasta el 6 de enero

SETENIL DE LAS BODEGAS

Mercado navideño
Artesanía, gastronomía, animación y conciertos.
Plaza del Carmen. **5 al 8 de diciembre.**

JEREZ

Mercado Navideño.
Plaza del Arenal.
20 de noviembre.

NAVIDAD 2026 JEREZ

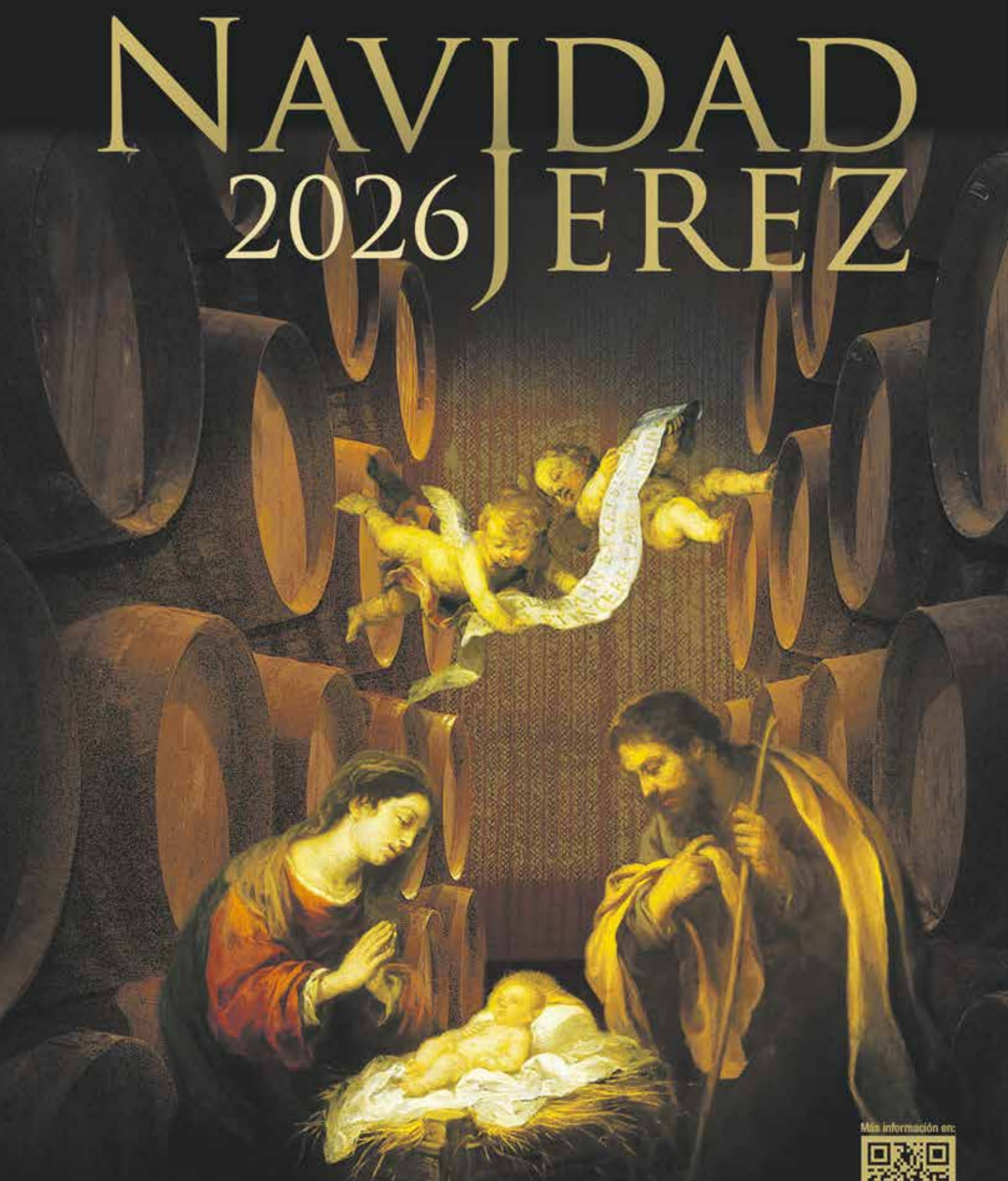

Más información en:

DECLARADA "FIESTA DE INTERÉS TURÍSTICO DE ANDALUCÍA"

Ayuntamiento de Jerez

JEREZ 2026

Diputación de Cádiz

Diversión en Navidad

CÁDIZ

Autos de Navidad
Compañía La Tía Norica.
22, 23, 26, 27, 29 y 30 diciembre, 2 y 3 de enero. 18 horas.

Puro Cádiz. Villancicos flamencos
Gran Teatro Falla.
1 de diciembre. 20 horas.

Villancicos Lumbre · Navidad con alma flamenca
Gran Teatro Falla.
2 de diciembre. 20 horas.

Perico Sambeat Plays Zappa – Dentro del ciclo Campus Jazz Cádiz
Gran Teatro Falla.
3 de diciembre. 20 horas.

Pablo López – Concierto "El niño del espacio"
Gran Teatro Falla.
5 de diciembre. 20 horas.

Carminho – Concierto de la reconocida fadista portuguesa
Gran Teatro Falla.
7 de diciembre. 20 horas

Gran Gala de Navidad 2026 – Programa especial del 150º Aniversario de Falla con obras de Falla, Albéniz, Ravel, Fauré y Elgar (José Alberto Sancho al piano)
Gran Teatro Falla
12 diciembre. 20 horas.

Conoce tu barrio en Navidad
Con juegos participativos, photocall, divulgación histórica y actividades infantiles
En los barrios de Guillén Moreno, Segunda Aguada, Puntales, Cerro del Moro, Loreto y La Paz.
Entre el 29 de noviembre y el 26 de diciembre.

Talleres infantiles y musicales Organizados en nueve barrios
28 de noviembre; 4, 7, 11, 13, 18, 20 y 27 de diciembre; y 2 de enero

JEREZ

Así Canta Jerez en Navidad. Gira 15 aniversario
Teatro Villamarta
Del 3 al 6 de diciembre
17.30 y 21.00 horas

La zambomba de la alegría
Teatro Villamarta
10 de diciembre
20 horas

Vienen de Jerez
Teatro Villamarta
11 de diciembre. 20 horas

María José Santiago. Zambomba navideña
Teatro Villamarta
17 de diciembre. 20 horas.

Pitingo en Navidad
Teatro Villamarta
18 de diciembre. 20.30 horas.

Jerez Flamenca Navidad
Teatro Villamarta
19 de diciembre
15.30 y 20.30 horas

Farrucos y Fernández, Navidad en Familia
Teatro Villamarta
20 de diciembre. 20 horas

EL PUERTO DE SANTA MARÍA

Concierto de Navidad
Banda de Música "Maestro Dueñas".
Dirección: Javier Alonso Barba.
Teatro Pedro Muñoz Seca
19 diciembre.
20 horas

ROTA

Ballet "El Cascanueces"
Teatro Auditorio
Alcalde Felipe Benítez
4 de diciembre. 20 horas

Nochebuena Flamenca Jerez, Lebrija y Rota. Zambomba
Teatro Auditorio
Alcalde Felipe Benítez
10 de diciembre. 20 horas

ALGECIRAS

El Cascanueces' International Ballet Company
Teatro Florida Algeciras
5 de diciembre
18 horas

Concierto de Año Nuevo Había una vez... a cargo de la Sociedad Algecireña de Fomento (SAF)
Teatro Florida Algeciras
3 de enero

EL SUR TIENE OTRO SABOR

Dos formas de disfrutar
el espíritu del Sur.



BarbadilloSpritz

EL SPRITZ DEL VINO DEL SUR

BARBADILLO

Pueblos Blancos

Una Navidad de lo más tradicional



Cuando diciembre se acerca, la Sierra de Cádiz se transforma para acoger la Navidad. Recorrer la Ruta de los Pueblos Blancos en esta época es sumergirse en una celebración donde el paisaje, la memoria y la hospitalidad se entrelazan. Las fachadas encaladas se iluminan y las plazas se visten de fiesta, mientras las cocinas recuperan sus aromas más tradicionales. Esta experiencia única se complementa con arraigadas tradiciones, la singularidad de sus localidades y una rica oferta culinaria.

El invierno dota a la sierra de una luz especial y un aire fresco, con horizontes nítidos sobre sus bellas montañas. La ruta invita a descubrir pueblos diversos, deteniéndose en cada curva para admirar una nueva estampa.

La variedad de paisajes permite adaptar el recorrido: quienes disfrutan del patrimonio pueden detenerse en los cascos históricos y sus monumentos, mientras que quienes buscan naturaleza encontrarán caminos y miradores. Conviene alternar las visitas culturales con pausas en cafeterías, bares y comercios, sin convertir el viaje en una sucesión apresurada de paradas. Su encanto está en dedicar tiempo a los detalles y dejarse sorprender al doblar una esquina.

La Navidad es una ocasión para acercarse a los oficios y productos de la identidad serrana. La artesanía, los alimentos de la zona y los pequeños negocios ofrecen alternativas a las compras habituales y permiten llevarse un recuerdo ligado al







lugar. Preguntar por las especialidades de cada municipio o por las actividades previstas puede enriquecer la visita y favorecer el contacto con quienes conocen el territorio. Así, el viaje permite participar en la vida de sus pueblos y conocer sus costumbres locales.

Tradiciones Navideñas en la Sierra

La Navidad se vive intensamente en los pequeños municipios, donde los preparativos colectivos y las tradiciones convierten las calles en auténticos escenarios. Uno de los momentos más esperados es la transformación de los cascos históricos en pueblos de Belén, donde vecinos y asociaciones recrean escenas y oficios de antaño, llenando las plazas de personajes. Es fundamental consultar la información municipal antes de viajar, ya que las fechas de estos eventos cambian cada año. La provincia de Cádiz ofrece una amplia programación que incluye zambombas, belenes, mercadillos y otras actividades. En Ubrique, a su paisaje se suma la artesanía de la piel y un calendario festivo con zambombas y propuestas familiares. Localidades como El Bosque, Benamahoma, Bornos, Algar o Prado del Rey exhiben su patrimonio a través de belenes vivientes y celebraciones vecinales.

Las zambombas convierten las plazas en escenarios de villancicos compartidos

Pueblos Emblemáticos de la Ruta

La Ruta de los Pueblos Blancos ofrece pa-

radas inolvidables. Arcos de la Frontera, puerta de entrada, destaca por su casco antiguo suspendido sobre la peña, con callejuelas, fachadas señoriales y miradores. En Navidad, sus atractivos monumentales se enriquecen con las zambombas, donde los villancicos se transforman en un cante compartido con palmas y compás. La música navideña también se extiende por las calles de Cádiz. En el corazón de la sierra, Grazalema presenta una postal de tejados, piedra y montañas. El invierno invita a disfrutar de su cocina serrana y sus productos locales, como las mantas, fruto de una tradición textil reconocida. Zahara de la Sierra se alza junto al embalse bajo la silueta de su castillo, ofreciendo vistas amplias y un aceite de oliva que realza la gastronomía. En Olvera, la iglesia y el castillo dominan un caserío blanco, complementando el recorrido con sus quesos y aceites. Setenil de las Bodegas merece una parada por sus casas incrustadas bajo enormes tajos de roca, creando una estampa única en calles como Cuevas del Sol y Cuevas de la Sombra. Aquí, bares y tiendas invitan a degustar chacinas y dulces. La visita puede completarse en Villaluenga del Rosario, famoso por sus quesos, o en Benaocaz, con su trazado medieval.

Paisajes, sabores serranos y tradiciones invitan a recorrer la ruta sin prisa



Gastronomía y Consejos para el Viajero

La experiencia se completa con una gastronomía rica en platos de cuchara, chacinas, quesos, mieles, aceites y repostería. Se recomienda comprar en los negocios locales para apoyar a quienes mantienen viva la sierra durante todo el año. Para disfrutar plenamente de la ruta, es aconsejable combinar pueblos cercanos y verificar horarios, accesos y programación antes de iniciar el viaje. Un buen abrigo y calzado cómodo son esenciales, ya que las noches pueden ser frías y muchas calles son empinadas o empedradas. Un paseo por los senderos y miradores completa la experiencia, siempre respetando los espacios naturales. La propuesta es viajar con curiosidad y dejar espacio a lo inesperado: una conversación, el olor a leña o un villancico espontáneo.

La Esencia de la Navidad Gaditana

Al caer la noche, las luces navideñas se reflejan en las fachadas y el murmullo de las plazas rompe el silencio de la sierra. La Ruta de los Pueblos Blancos no requiere grandes artificios para celebrar; sus paisajes, tradiciones y la hospitalidad de su gente son suficientes. Recorrerla es regalarse una Navidad con acento gaditano, marcada por caminos lentos, sabores auténticos y encuentros memorables.

GAMA GEELY AUTO

MODELOS ELÉCTRICOS E HÍBRIDOS ENCHUFABLES

GEELY LUXNOVA JEREZ Y ALGECIRAS

AV. SANLUCAR, 6. 11408 JEREZ DE LA FRONTERA
CTRA. CÁDIZ-MÁLAGA, 5. 11379 LOS BARRIOS

GEELY E5
100% ELÉCTRICO

GEELY E2
100% ELÉCTRICO

STARRAY EM-i
HÍBRIDO ENCHUFABLE

MONJARO EM-i
HÍBRIDO ENCHUFABLE

8 AÑOS DE GARANTÍA
200.000 KM

8 AÑOS DE GARANTÍA PARA LA BATERÍA

8 AÑOS DE ASISTENCIA EN CARRETERA

0 KM

GEELY





VORS & CO
VERY ORIGINAL RESIDENCES SHERRY

Disfruta la Navidad en el corazón de Jerez

Jerez de la Frontera se consolida como un destino predilecto para las celebraciones navideñas, transformando sus enclaves históricos en escenarios vibrantes de gastronomía y cultura. En este contexto festivo, VORS&Co emerge como una alternativa de alojamiento que garantiza confort y autonomía para quienes buscan una escapada especial, gracias a su ubicación estratégica, la variedad de sus estancias y sus servicios adicionales.

Situado en la céntrica calle San Juan de Dios, VORS&Co permite a sus huéspedes explorar monumentos emblemáticos, bodegas tradicionales, establecimientos gastronómicos y espacios dedicados al flamenco.

Confort y variedad en los apartamentos

Cada apartamento de VORS&Co cuenta con cocina completamente equipada y zona de estar. La oferta es diversa, abarcando desde apartamentos de un dormitorio hasta estudios ejecutivos, opciones deluxe y espacios tipo loft. Además, el complejo dispone de unidades accesibles para personas con movilidad reducida, asegurando la comodidad para todos los visitantes.

VORS&Co ofrece apartamentos turísticos que combinan comodidad, independencia y una ubicación privilegiada

Comodidad y diseño para una Navidad de ensueño

El diseño interior de VORS&Co se caracteriza por sus amplios ventanales, que garantizan una excepcional luminosidad natural en todos los espacios. La decoración, de estilo contemporáneo, fusiona la funcionalidad con el confort, creando un ambiente idóneo para el descanso.

Además, VORS&Co incorpora una zona de coworking. Este servicio resulta particularmente valioso para aquellos que desean compaginar sus días de descanso en Jerez con sus obligaciones profesionales, ofreciendo un espacio adecuado para la productividad sin renunciar al disfrute de la estancia.

/ The Sherry Gallery
Museo

Descubre The Sherry Gallery

Un viaje al alma del vino de Jerez



RESERVA TU ENTRADA

www.thesherrygallery.com

Galaxy Park

La magia está en compartir momentos juntos



La Navidad es mucho más que luces, regalos y celebraciones. Es ese momento del año en el que nos reencontramos, compartimos tiempo con quienes más queremos y descubrimos que los mejores recuerdos nacen de las experiencias más sencillas: una tarde de risas, un reto entre amigos, una partida de bolos en familia o esa emoción de celebrar juntos una victoria.

En Galaxy Park creemos que la verdadera magia está en esos momentos. Por eso, durante todo el año trabajamos para crear espacios donde familias, amigos y personas de todas las edades puedan desconectar de la rutina, divertirse y, sobre todo, disfrutar juntos.

Un año de crecimiento, nuevos retos y motivos para agradecer

Al llegar al final de este 2026, miramos atrás con mucha ilusión y, especialmente, con agradecimiento. Ha sido un año de nuevos desafíos, proyectos y oportunidades que nos han permitido seguir creciendo y evolucionando.

Uno de los hitos más especiales ha sido la renovación y ampliación de nuestro centro en Algeciras, una transformación con la que hemos querido dar un paso más en nuestro compromiso con la calidad, la innovación y la diversión. Este espacio incorpora nuestra primera pista Duckpin Bowling, una modalidad de bolos diferente, con bolas más pequeñas y ligeras, que amplía nuestra oferta de entretenimiento y nos permite acercar nuevas experiencias a nuestros visitantes.

Esta renovación representa mucho más que una ampliación y mejora de nuestras instalaciones: es una muestra de nuestra apuesta por ofrecer espacios cada vez más atractivos, actuales y preparados para que familias y amigos disfruten de momentos únicos.

Pero la aventura no termina aquí. Nos encontramos a las puertas de una nueva etapa con la próxima inauguración de nuestro primer centro en Madrid, ubicado en el Centro Comercial Loranca. Una apertura que nos llena de entusiasmo y que representa un nuevo paso en nuestro camino de expansión.





La Navidad también se juega en Galaxy Park

Y como no podía ser de otra manera, estas fiestas queremos volver a formar parte de vuestros mejores planes navideños.

Del 7 de diciembre de 2026 al 9 de enero de 2027, regresan nuestros Packs de Navidad, pensados para regalar experiencias, compartir partidas y convertir cualquier día en una ocasión especial.

PACK DÚO CÓSMICO: Para dos exploradores que disfrutan juntos de la aventura.

PACK MISIÓN FAMILIAR: Para toda la tripulación dispuesta a compartir diversión.

PACK SUPERNOVA: La explosión definitiva de juegos, bolos y fichas.

Porque regalar diversión es regalar tiempo juntos, complicidad, risas y momentos que permanecen mucho después de que terminen las fiestas. Toda la información y los precios están disponibles la web de Galaxy Park.

Rumbo a 2027: nuevos horizontes, la misma ilusión

Comenzamos a mirar hacia 2027 con ganas de seguir creciendo, innovando y sorprendiendo. La próxima apertura en Madrid será uno de los grandes pasos de esta nueva etapa, pero nuestra mirada va mucho más allá: queremos continuar mejorando nuestros centros, explorar nuevas formas de entretenimiento y seguir creando experiencias que conecten con públicos de todas las edades.

Nuestro propósito seguirá siendo el mismo: que cada visita a Galaxy Park se convierta en una oportunidad para vivir algo diferente, compartir y disfrutar lejos de las preocupaciones del día a día.



Trabajamos para crear espacios donde familias, amigos y personas de todas las edades puedan divertirse

Nuestros mejores deseos para estas fiestas

Desde todo el equipo de Galaxy Park queremos dar las gracias a quienes nos han acompañado durante este año: a nuestras familias, amigos, visitantes, colaboradores y, por supuesto, a todas las personas que forman parte de esta gran aventura.

Os deseamos una Navidad llena de amor, unión, ilusión y momentos especiales. Que el nuevo año llegue cargado de prosperidad, salud, nuevos sueños y muchas razones para celebrar.

Y que nunca nos falten las ganas de reunirnos, jugar, reír y compartir.

¡Felices fiestas y un 2027 lleno de grandes momentos!



Los Alcornocales,

un regalo entre árboles

Un paseo por el gran bosque gaditano invita a descubrir paisajes, sabores y calma navideña en Cádiz

El Parque Natural Los Alcornocales, situado entre las provincias de Cádiz y Málaga, se presenta como una opción ideal para una escapada en estas fechas navideñas. Este espacio natural alberga el mayor alcornocal de la península ibérica, ofreciendo a los visitantes la oportunidad de sumergirse en un paisaje de montes, valles y bosques. La propuesta invita a disfrutar de la naturaleza sin prisas, descubriendo rincones sorprendentes y brindando por una Navidad diferente, lejos del ruido y cerca de lo esencial, con opciones que incluyen desde senderismo y observación de fauna hasta experiencias gastronómicas y la importancia de la conservación.

La vasta extensión del parque se caracteriza por la presencia dominante del alcornoque, aunque comparte protagonismo con una vegetación exuberante que incluye quejigos, acebuches, laureles y helechos, especialmente en sus valles más húmedos. La experiencia en Los Alcornocales es un "regalo que no necesita envoltorio", invitando a calzarse unas botas, respirar hondo y dejar que el bosque marque el paso.

Tesoros naturales y rutas para explorar

Uno de los elementos más singulares del parque son los canutos, valles estrechos y encajados por donde discurren arroyos, manteniendo un ambiente fresco y húme-

Esta Navidad, brindemos por lo que nos une



TIERRA BLANCA
SEMIDULCE 0%

0% alcohol
100% sabor.

BODEGAS PÁEZ MORILLA

El futuro es ahora. ¡Disfrútalo!



do. En ellos, sobreviven formaciones vegetales propias de climas más templados, creando una atmósfera de cuento. En invierno, la luz se filtra entre las ramas y el sonido del agua se intensifica, invitando a bajar el ritmo y a la observación. El parque ofrece senderos de distinta longitud y dificultad, así como recorridos para bicicleta y caminos que conducen a miradores, cursos de agua y enclaves históricos. Entre las propuestas señalizadas se encuentran Valdeinfierno, La Sauceda, la subida al Aljibe, la Garganta de Puerto Oscuro y la Ruta de los Molinos. Se recomienda consultar la información oficial y las posibles restricciones para elegir el itinerario adecuado a la experiencia y condición física.

Un paisaje vivo: usos tradicionales y biodiversidad

Los Alcornocales no es solo un entorno natural, sino un territorio modelado por generaciones a través de usos tradicionales como el descorche, una práctica periódica que no requiere talar el árbol y que forma parte de la identidad y la economía sostenible del parque. Este proceso de regeneración de la corteza de los alcornoques es una estampa que refleja la relación entre las personas y el monte. Además, el parque alberga una fauna diversa, con rapaces sobrevolando las sierras, aves forestales, ciervos, corzos, nutrias y otros mamíferos que encuentran refugio en este mosaico de ecosistemas. La paciencia del visitante puede convertir el paseo en una experiencia de observación, ya que "la naturaleza, al fin y al cabo, también sabe sorprender cuando se le concede tiempo".

Gastronomía local y una Navidad diferente

Para completar la experiencia, la visita a Los Alcornocales puede maridarse con la gastronomía de los pueblos del entorno. La cocina de la sierra ofrece platos de cuchara, carnes, chacinas, quesos, mieles, setas (en temporada) y dulces tradicionales, ideales para recuperar fuerzas tras una caminata. En estas fechas navideñas, el parque se presenta como una alternativa a las luces y las compras, proponiendo una escapada para compartir en familia o con amigos, hacer fotografías y respirar aire limpio. Es una oportunidad para "descubrir otra manera de vivir Cádiz".

Compromiso con la conservación del patrimonio natural

La experiencia en Los Alcornocales implica también un compromiso con su conservación. "Cuidar este bosque también forma parte del viaje", por lo que se insta a los visitantes a caminar por los senderos señalizados, no dejar residuos, evitar ruidos innecesarios, no recolectar plantas ni molestar a los animales, y respetar todas las indicaciones. Estas prácticas contribuyen a preservar un patrimonio natural extraordinario. Esta Navidad, el mejor recuerdo puede ser tan sencillo como volver a casa con las botas llenas de tierra, la cámara llena de paisajes y la sensación de haber encontrado un pequeño regalo en mitad del bosque.

Visítanos en nuestras RRSS para estar al tanto de nuestras novedades

lasdunas_pc lasdunasshopping parquecomercial-lasdunas

QUERIDA Navidad

LASDUNAS_PC

APERTURAS DE NAVIDAD

MODA · OCIO · RESTAURACIÓN

29 NOV	7 DIC	13 DIC	20 DIC	27 DIC	3 ENE	10 ENE

ABRIMOS todos los días, también domingos y festivos de Navidad
Días 6, 8, 25, 1 y 6 solo Ocio y Restauración





SINGULARU · SAVINNE CLINICS · MGi tiendas · Normal · JD · Casa del Libro · FITNESS PARK



Carr. Puerto de Sta. María, 11540 Sanlúcar de Barrameda, Cádiz

MIGUEL DOMECQ S.L.
— UNA TRADICIÓN FAMILIAR DE BODEGUEROS DESDE 1730 —

La elección es cosa tuya



T.: 856 03 00 73
comercial@migueldomecq.com
wwwmigueldomecq.com



LA GUÍA

Comer y beber en la provincia de Cádiz



Bar Juanito

JEREZ DE LA FRONTERA

Calle Pescadería Vieja 8-10, Jerez de la Frontera **956 334 838 / 627 456 989** **Gran selección de platos sin gluten. Menús personalizados. Aseos y acceso para minusválidos, wifi, local climatizado, terraza y servicio de comida para llevar.** **www.bar-juanito.com** **@barjuanitojerez** **barjuanitojerez** **Martes a Sábado: de 13:00 a 16:30 y de 20:00 a 23:30. Los Domingos de 13:00 a 16:30. Lunes cerrado.**

RECOMENDACIONES

Con 80 años de historia, este restaurante es la herencia de una familia dedicada a la hostelería y siempre muy entroncada con las costumbres gastronómicas locales, donde la tapa y el Jerez eran y son los protagonistas.



+INFO

VAMOS POR...

El entorno. Su enclave, en la singular calle Pescadería Vieja, un callejón peatonal lleno de luz en el casco antiguo jerezano.
La atmósfera. Disfruta de un ambiente auténtico, informal, amigable y tradicional.
Platos estrella. Alcachofas guisadas al estilo Juanito, Berza jerezana, Albóndigas al oloroso y rabo de toro.

NOS GUSTA...

Su terraza con aire andaluz.
Su servicio, personal profesional y cercano.
Sus guisos tradicionales con sabores a Jerez.
Su emblemática barra, de toda la vida.





Restaurante AQ35

JEREZ DE LA FRONTERA

Avenida Álvaro Domecq 47, Jerez · 661 762 148 · Comida para veganos y sin gluten · Abierto todos los días
www.restaurantesandalucesconencanto.es. aq35@jerezhotel.com

VAMOS POR...

El entorno. Situado junto al recinto ferial de Jerez, con muy buenas comunicaciones y parking gratuito. La terraza permite disfrutar al aire libre del mejor ambiente.

La atmósfera. El restaurante AQ35 ha sido renovado con una decoración que aúna vanguardia y clasicismo. Es el punto de encuentro ideal para los jerezanos y también para los turistas.
Platos estrella. Carnes, pescados de la Bahía de Cádiz, arroces, platos pensados para compartir y que podrán ser maridados con una amplia carta de vinos de Jerez y de la tierra de Cádiz.

+INFO

NOS GUSTA...

Su decoración. La estética original y elegante del restaurante AQ35.
La apuesta por los vinos de Jerez.
Su amplia terraza.
Servicio personalizado.
Entorno bien comunicado y con parking gratuito.

Si tiene una celebración familiar, una reunión de trabajo o cualquier tipo de evento, no dude en contactarnos para solicitar información sobre nuestros menús personalizados. Más información vía e-mail comecialinterno@jerezhotel.com



RECOMENDACIONES

Déjate sorprender por nuestra carta, una propuesta fresca, atrevida y llena de sabor. Es un homenaje a los productos locales de temporada, elaborados con maestría y creatividad por nuestro chef, Nacho Barea. Una propuesta gastronómica para todos los sentidos, seña de identidad y del saber hacer de Grupo HACE. Magnífico lugar para almuerzos de negocios, comidas y cenas familiares, celebraciones y todo tipo de eventos.



La Carboná

JEREZ DE LA FRONTERA

Calle san Francisco de Paula, 2 Jerez de la Frontera (Cádiz) 956 34 74 75 Productos sin gluten, platos vegetarianos, adaptación de menús para vegetarianos/veganos, aseos y acceso para minusválidos, wifi, local climatizado. De miércoles a domingo de 13:30 a 15:30 y de 20:00 a 23:00 www.lacarbona.com / comunicacion@lacarbona.com la_carbona

VAMOS POR...

El entorno. Situado en pleno centro de la ciudad de Jerez, el restaurante está construido en el casco de una antigua bodega jerezana.

La atmósfera. La Carboná es un homenaje a la tradición y a la Denominación de Origen Jerez Xéres Sherry. Su chef, Javi Muñoz, trabaja constantemente por innovar a través de los recursos que la viña le ofrece.

Su plato estrella. Sin duda su postre "Candié". Este plato forma parte de La Albarizuela, el menú maridado en homenaje a nuestro barrio.

+INFO

NOS GUSTA...

Reconocido con un Sol Repsol por su calidad y propuesta gastronómica.
Mejor servicio de Sala de la provincia de Cádiz según Premios Gurmé 2025.
Su chef, Javier Muñoz, es uno de los 50 más creativos de España según la revista Tapas.
Mejor carta de vinos de la provincia de Cádiz reconocido por los Premios Solera 2025.
Selección Javi Muñoz, la esencia de su cocina convertida en una colección gourmet disponible en su web.



RECOMENDACIONES

Al entrar en La Carboná, se revive el origen de Jerez. Sus muros evocan el ambiente romántico y clásico bodeguero. Entre su carta de sabores destacan los huevos a la flamenca. La lubina zarandeada, bimis a la brasa. El cochinillo confitado a baja temperatura, salsa ibérica de amontillado, chutney de setas y melocotón. Y para terminar, el chocobrandy, helado de vainilla tostada, garrapiñada de cacahuete.

Restaurante El Embarcadero

ROTA

Glorieta José María Pemán s/n – Hotel Duque de Nájera. Rota - Cádiz 956 846 330 Comida para veganos y sin gluten Abierto todos los días. Local climatizado.



VAMOS POR...

El entorno.
Situado en el Hotel Duque de Nájera, en pleno casco histórico, junto al paseo marítimo de Rota, el faro y el puerto deportivo, con espectaculares vistas a la Bahía de Cádiz.

La atmósfera.
El restaurante se caracteriza por su decoración detallista y marinera. En la terraza, puedes disfrutar de relajantes vistas al mar.

Platos estrella. Destacar los arroces y el calamar a la carbonara. Por supuesto no olvidar dejar un hueco para el postre, todos hechos en casa.

+INFO

NOS GUSTA...

Sus vistas al puerto deportivo con una amplia terraza que nos permite disfrutar del buen sol que tenemos prácticamente todo el año.

Si tiene una celebración familiar, una reunión de trabajo o cualquier tipo de evento, no dude en contactarnos para solicitar información sobre nuestros menús personalizados. Más información vía e-mail eventos@ hotelduquedenajera.com



RECOMENDACIONES

"Compartir es vivir" y así hemos pensado la carta, ideal para poder disfrutar del estilo de vida de la zona, compartiendo los platos y, gracias al servicio atento y discreto del personal, disfrutando de la compañía. Y para esas ocasiones especiales también preparamos menús a medida. Deja todos os detalles en manos de grandes profesionales



Restaurante La Gaviota

ROTA

Pasaje de la Almadraba S/N – Hotel Playa de la Luz. Rota Cádiz **956 069 412** **Comida para veganos y sin gluten** **Abierto todos los días.**

VAMOS POR...

El entorno. Junto al Hotel Playa de la Luz, en primera línea de playa de Rota. Tanto la terraza como el interior, completamente acristalado, ofrecen preciosas vistas a la Bahía de Cádiz.

La atmósfera. El cercano mar invade el restaurante por todas partes y forma parte de una experiencia gastronómica única, con relajantes vistas al mar y el rumor de las olas cercanas.

Platos estrella. Tartar de atún y los pescados a la sal. Sin olvidar dejar un hueco para nuestros postres caseros.

+INFO

NOS GUSTA...

Su sabor a mar.
Gastronomía tradicional con toques innovadores.
Vistas desde el interior y el exterior a la Bahía de Cádiz.
Servicio personalizado.

Si tiene una celebración familiar, una reunión de trabajo o cualquier tipo de evento, no dude en contactarnos para solicitar información sobre nuestros menús personalizados. Más información vía e-mail eventos@hotelplayadelaluz.com

RECOMENDACIONES

Ensaladas, arroces y por supuesto pescados. Defensores de la sostenibilidad, buscamos producto local que sea lo más respetuoso posible con el medio ambiente. Y para terminar, déjese un espacio para poder degustar los increíbles postres elaborados por nuestro pastelero. Además para las ocasiones especiales déjelo todo en nuestra manos, les podemos ofrecer menús a medida y nos ocuparemos de todos los detalles.









Restaurante El Claustro (Hotel Alborán)

ALGECIRAS

Hotel Alborán. Calle Los Alamos s/n. Algeciras, Cádiz 956 632 870. Abierto todos los días de 13:30 a 16:00 y de 20:00 a 23:00 Local climatizado





VAMOS POR...

El entorno. Ubicado en los salones que rodean al patio andaluz del Hotel Alborán, lo que hace que sea una estancia muy luminosa y acogedora.

Platos estrella. Arroz negro con chocos y alioli de almendras tostadas, rabo de toro con patatas bastón y romero, bacalao confitado con tomate casero y alioli tostado.

+INFO

NOS GUSTA...

Sus mesas en el patio escuchando el sonido de la fuente.
El personal atento y profesional.
Su apartado de comida vegetariana.
Su menú diario de almuerzos y cenas.



Hurricane. Chiringuito y restaurante

Tarifa

Carretera Nacional N340 km 78, tarifa Chiringuito: de lunes a domingo de 13.00 a 16.00, servicio de comidas. Abierto hasta las 20.00. Restaurante: de 19.30 a 22.30 todos los días de la semana. Menú especial de Navidad y Noche vieja Productos sin gluten, platos vegetarianos, platos para niños/as, aseos y acceso para minusválidos, wifi, local climatizado y terraza www.hotelhurricane.com @hotelhurricane







VAMOS POR...

El entorno. Una más que grata sorpresa con la que no contabas al cruzar los majestuosos jardines del hotel, que ya de por si es una joya oculta. Con vistas al mar, protegido del viento y además un chill out de ensueño rodeado de árboles.

La atmósfera. Su ambiente relajado y tranquilo, con música ambiental que te mece como si fueras una hoja al viento. El camino de acceso ya es una experiencia en sí donde a la llegada te aguarda una explosion de naturaleza y unas espléndidas vistas al mar.

El Plato. Destaca su amplio buffet que abarca tanto comida saludable con una gran variedad de ensaladas, como sus platos de comida tradicional con opciones también veganas y vegetarianas.

+INFO

NOS GUSTA...

Comer y alargar la sobremesa con un delicioso trozo de tarta casera y un rico café sin mirar el reloj.
Sentir la brisa del mar pero a su vez estar protegidos. No está a pie de playa sino a unos metros del nivel del mar.
Su atención profesional y atenta a la par que relajada.
El chill out para tomar un cóctel al atardecer disfrutando de unas puestas de sol espectaculares.
Es un espacio tanto para una celebración especial, como para el día a día.

AQUA PUNTA CANDOR

Rota

Avda. de Punta Candor, 114 634 970 204 Consultar en la web https://www.hace.es/punta-candor-suites/restaurante-aqua productos sin gluten, platos para niños/as, aseos y acceso para minusválidos, wifi, local climatizado y terraza restauranteaqua@puntacandorsuites.com @aquapuntacandor





VAMOS POR...

El entorno. Ubicado en Punta Candor Suites, el nuevo eco-resort de Hoteles Andaluces con Encanto. Ubicado junto a la playa de Punta Candor en Rota.

El plato. Disfruta de una carta refrescante, con propuestas gastronómicas de diferentes rincones del mundo, diseñada por nuestro chef ejecutivo José Miguel Nuño. Destacar su arroz con zamburiñas y gambas o el canelón de vaca madurada al curry rojo con jugo de carne y suave crema de patatas.

Su atmósfera. En nuestro restaurante, cada detalle está pensado para que vivas mucho más que una comida: vivas una experiencia. Cada plato es una invitación a viajar sin salir de la mesa. Además en nuestra terraza tu mascota será también bienvenida.

+INFO





Cádiz

un festín por Navidad

En Cádiz, la celebración de la Navidad se anticipa con aromas y sabores que evocan la tradición familiar, mucho antes de los villancicos. La gastronomía local se convierte en el eje central de las fiestas, donde la mesa es el punto de encuentro para compartir productos autóctonos. Esta diversidad culinaria abarca desde los frutos del mar hasta los manjares de la sierra, pasando por una rica repostería y selectos vinos.

Aunque no existe un menú único en toda la provincia, cada hogar gaditano mantiene sus costumbres y recetas heredadas, unidas por el aprecio al producto cercano y el placer de compartir sin prisas. Diciembre transforma la despensa local en un festín, reflejando la identidad culinaria de la región en cada bocado.

La provincia de Cádiz se viste de fiesta con una mesa navideña que fusiona los productos del mar, la sierra y la campiña

Delicias del mar en la mesa

El océano Atlántico provee una parte fundamental del carácter gastronómico navideño. Las mesas se engalanan con gambas, langostinos, cigalas, cañaíllas y bocas, además de una variada selección de pescado fresco de las costas gaditanas. El marisco, reservado para ocasiones especiales, es el inicio de brindis y largas conversaciones sobre el mantel. Los langostinos de Sanlúcar de Barrameda tienen fama propia, aunque la riqueza del litoral ofrece múltiples opciones según la temporada y el gusto familiar.



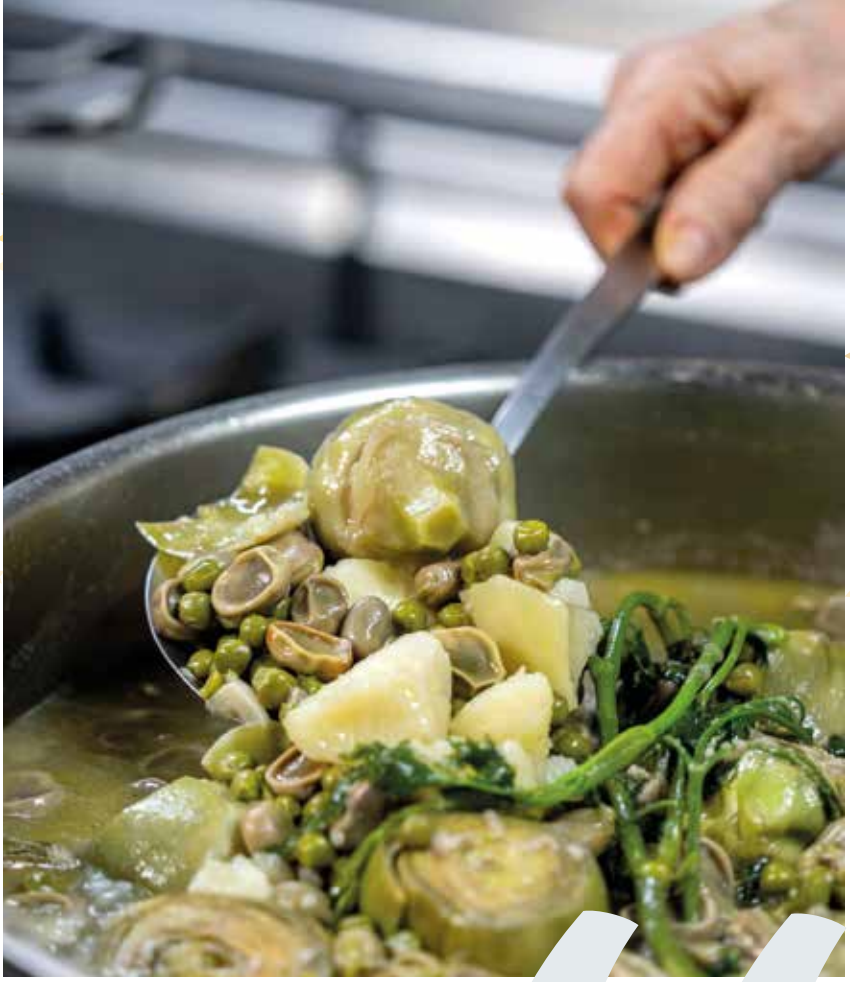

Pestiños, alfajores y pan de Cádiz endulzan las fiestas y alargan la sobremesa

Sabores de la Sierra y la campiña

Desde el interior, la Sierra de Cádiz contribuye con un paisaje gastronómico distinto. Sus quesos artesanos, chacinas y embutidos son ideales para abrir el apetito. El queso de cabra payoya, con sus diversas curaciones, comparte protagonismo con chicharrones, morcillas y chorizos. En algunas casas, el lomo en manteca es un plato estrella, que untado en pan, "tiene la virtud de desaparecer casi sin darse cuenta". La despensa se completa con aceites de oliva de la Sierra, aceitunas y panes, elementos esenciales de la cocina local. Para aperitivos, una tabla de quesos y chacinas con regañás y buen aceite es suficiente. Las comidas más contundentes incluyen





platos de cuchara como berzas, potajes y guisos de legumbres, elaborados con verduras de temporada y cocinados con amor y paciencia.

La tradición dulce: pestiños y más

El capítulo dulce es uno de los más esperados, con los pestiños como protagonistas indiscutibles. Su aroma a aceite, matalahúva, naranja y miel es la señal inequívoca de la Navidad. Crujientes y bañados en miel o azúcar, se preparan en muchos hogares y se encuentran en obradores y conventos. Su elaboración en familia es "casi un pequeño ritual", donde cada miembro participa. En este recorrido por los dulces, los alfajores de Medina Sidonia destacan por su herencia andalusí, elaborados con miel, almendras, avellanas y especias. Otros dulces presentes son los amarguillos, tortas de almendra, roscos de vino, mantecados y polvorones. El pan de Cádiz, con su mazapán, fruta confitada y yema, es otro elemento clave, junto a turrones y las elaboraciones de convento que preservan recetas ancestrales.







Vinos para cada momento

Para acompañar este festín, la provincia ofrece una rica variedad de vinos. Los del Marco de Jerez, como el fino, amontillado, oloroso, palo cortado, moscatel o cream, brindan matices para cada plato, desde aperitivos hasta postres. La manzanilla de Sanlúcar aporta frescura, especialmente con los sabores marinos, mientras que otros vinos generosos maridan con quesos curados, guisos y dulces. Aunque no hay reglas estrictas, una copa de la tierra siempre añade identidad a la celebración.

La mesa gaditana: un reflejo de la provincia

La mesa navideña en Cádiz trasciende la mera sucesión de platos; es una representación geográfica y cultural de la provincia. El Atlántico se manifiesta en el marisco, la sierra en sus quesos y chacinas, la campiña en sus aceites y vinos, y la historia en dulces que conservan aromas de siglos pasados. Finalmente, la esencia de la Navidad gaditana reside en el acto de compartir. "La Navidad consiste en compartir lo que tenemos, rescatar una receta familiar, descubrir un producto de aquí y reservar una silla para quien se sume a última hora". La mesa se llena de sabores y, sobre todo, de gente, celebrando bocado a bocado y brindis a brindis la riqueza de la tierra.

Quesos gaditanos

sabor serrano en Navidad



En la temporada navideña, los quesos de la provincia de Cádiz se erigen como protagonistas indiscutibles en las mesas familiares, llevando el auténtico sabor de la sierra a cada hogar. Este producto, elaborado con leche de cabra o de oveja y disponible en diversas maduraciones, desde fresco hasta curado o aromatizado con hierbas, representa la esencia gastronómica de una provincia con profunda tradición culinaria.

La historia de estos quesos se remonta a una arraigada tradición en la Sierra de Cádiz, donde el pastoreo y la elaboración artesanal se han transmitido de generación en generación. En esta región se crían razas autóctonas, como la cabra payoya y la oveja merina de Grazalema, cuya leche es la base de quesos con una personalidad única.

La provincia celebra las fiestas con la riqueza de sus variedades de cabra payoya y oveja merina

El carácter de la cabra payoya

La leche de la cabra payoya, una raza autóctona de la Sierra de Cádiz, es la materia prima de quesos con un sabor característico y una textura inconfundible. Estas piezas, disponibles en variedades frescas, tiernas, semicuradas y curadas, se han convertido en auténticas embajadoras gastronómicas de la provincia. Los quesos frescos resultan suaves y delicados, ideales para quienes prefieren sabores ligeros, mientras que los más maduros ofrecen una intensidad y unos matices que invitan a una degustación pausada, adaptándose a cada momento de las celebraciones navideñas.

La intensidad de la oveja merina de Grazalema

Otro de los grandes tesoros queseros gadita-

700 años
1327 - 202-
VIGENTENARIO DE LA TOMA DE LA VILLA DE OLVERA

2026 2027 Olvera en Navidad

Ayuntamiento de Olvera

Diputación de Cádiz

Mercado navideño

5 Diciembre

calles Llana y Victoria y plaza de Andalucía

10:00 a 20:00h



Belén viviente

6 Diciembre

calles del Conjunto Histórico-Artístico de la ciudad

11:00 a 19:00h

La Cabra payoya y la oveja merina dan identidad a los quesos de la sierra gaditana



nos procede de la leche de la oveja merina de Grazalema, una raza estrechamente ligada a la tradición ganadera serrana. Sus quesos se distinguen por un sabor intenso y una personalidad muy marcada. Especialmente valorados son los quesos curados, que concentran aromas y matices durante su proceso de maduración. En la mesa navideña, estas variedades son el acompañamiento perfecto para frutos secos como nueces y almendras, o para contrastar con un dulce de membrillo, creando combinaciones deliciosas.

Versatilidad de los quesos frescos y tiernos

Más allá de los sabores potentes, las variedades frescas y tiernas de queso gaditano también tienen un lugar destacado en las celebraciones. Su textura suave y su sabor delicado los hacen idóneos para incorporar en ensaladas, aperitivos y pequeños bocados que abren cualquier comida festiva. Se pueden acompañar con miel, mermeladas o frutas de temporada, o simplemente servir sobre tostas de pan con un chorrito de aceite de oliva virgen extra. Estas propuestas demuestran que la calidad del producto no requiere grandes complicaciones para brillar en cualquier evento.



La tabla de quesos gaditanos: un centro de mesa

La tabla de quesos es una presentación que triunfa en las fiestas, invitando a compartir y descubrir nuevos sabores. Para prepararla, se recomienda combinar distintas maduraciones y tipos de leche, organizándolos desde los más suaves hasta los curados de mayor intensidad. Los acompañamientos son clave: regañás, picos, frutos secos, uvas, higos, membrillo o miel crean contrastes deliciosos. Además, la provincia de Cádiz ofrece una ventaja única para el maridaje: sus vinos. Una manzanilla o un fino son ideales para quesos de intensidad media, mientras que un amontillado o un oloroso armonizan a la perfección con las piezas más curadas.

MONTESIERRA

LA ESTRELLA DEL JAMÓN

· JABUGO ·

En Navidad, comparte momentos Montesierra



montesierra.com


Esta Navidad, regala momentos que brillen en LUZ Shopping
luzshopping.com
IKEA
LUZ SHOPPING
LUZ SHOPPING
OUTLET
#LUZOUTLET

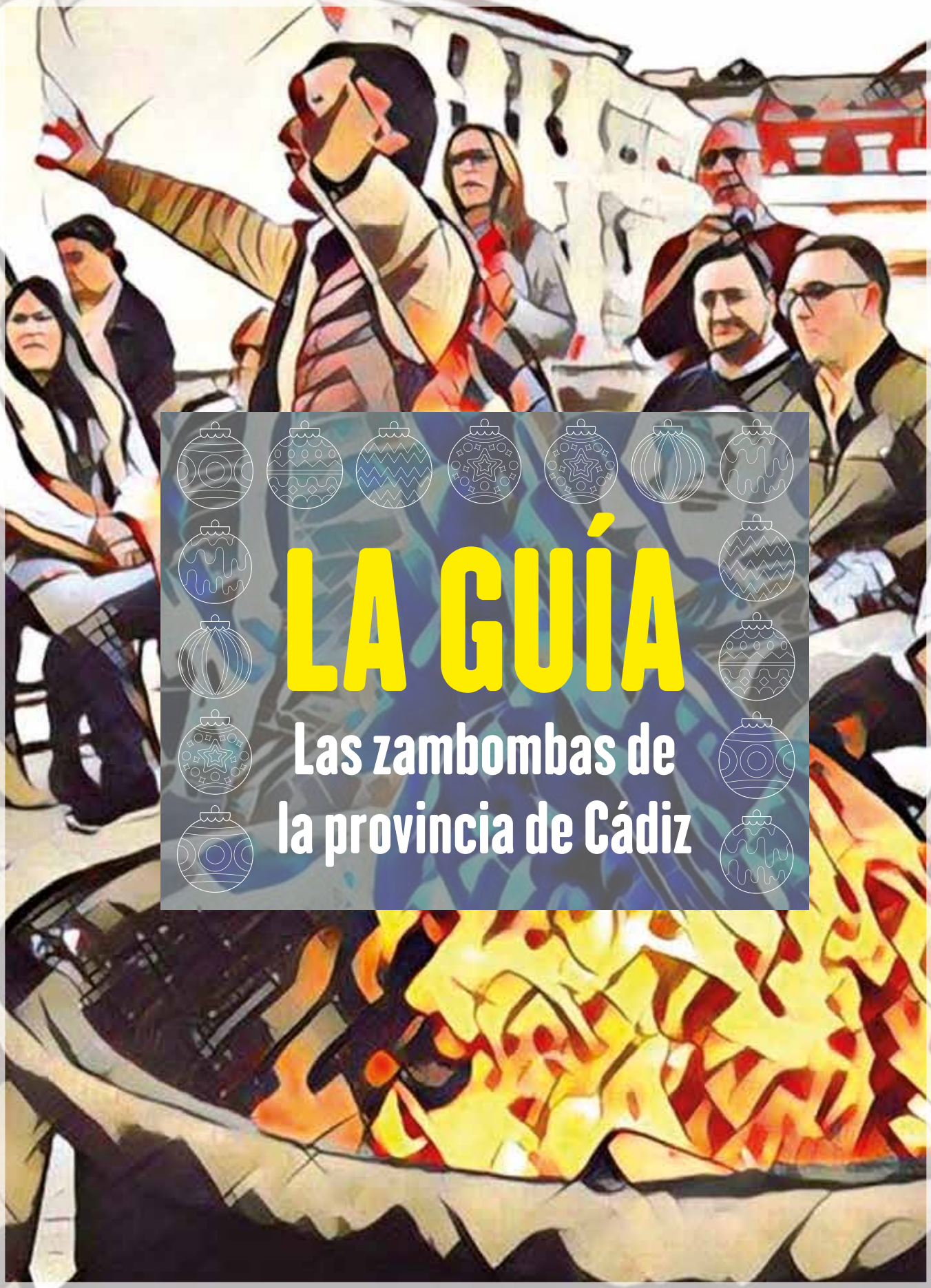

LA GUÍA

Las zambombas de la provincia de Cádiz



JEREZ

20 DE NOVIEMBRE

HERMANDAD DE LA MISIÓN
Coro del Transporte y Coro de la Misión
21.00 horas
Casa de Hermandad, calle Picadueñas baja

HERMANDAD CRISTO DEL AMOR
Coro de la hermandad
21.00 horas
Casa de Hermandad, calle Salas

PLAZA DE CANTERBURY
Coro de la hermandad
23.00 horas
calle Nuño de Cañas

LA MARUJONA
Coro La Recogia
17.00 horas
Calle Caballeros 4

BEREBER
Sabor Plazuela, Al Pairo
19.00 horas
Calle Cabezas, 8

GLOBAL PADEL
Coro de la Hermandad de Jesús de Nazaret..
20.00 horas
Calle Pintor Francisco Mariscal Serrano, S/N.

21 DE NOVIEMBRE

HERMANDAD DE EL CRISTO
Coro de la Hermandad del Cristo
14.00 horas
Plaza del Cristo de la Expiración

MARÍA AUXILIADORA DE MONTEALTO
Coro la Tía Josefa, Los Apuraos,
Entónate y Coro Adma
14.00 horas
Plaza del Arenal

PLAZA DE CANTERBURY
Concaché
17.00 horas
Calle Nuño de Cañas

DAMAJUANA
Son de la Calle Nueva
17.30 horas
Calle Francos, 18

LA GABRIELA
17.30 horas
Plaza Plateros

PLAZA DE CANTERBURY
Tres con Son
19.00 horas
Calle Nuño de Cañas

DAMAJUANA
El Guardia y su grupo
21.00 horas
Calle Francos, 18

PLAZA DE CANTERBURY
A tu aire
23.00 horas
Calle Nuño de Cañas

ZAMBOBEANDO
Coro de la Clemencia, Miguel Guerrero y su Banda, Sadra Rincon, Tomasa Peña, Maria Peña
17.00 horas
Bodega Plaza del Cubo

LA MARUJONA
Coro La Misión.
17.00 horas
Calle Caballeros 4

BEREBER
Cambio de Tercio, Sobretablas.
19.00 horas. Calle Cabezas, 8

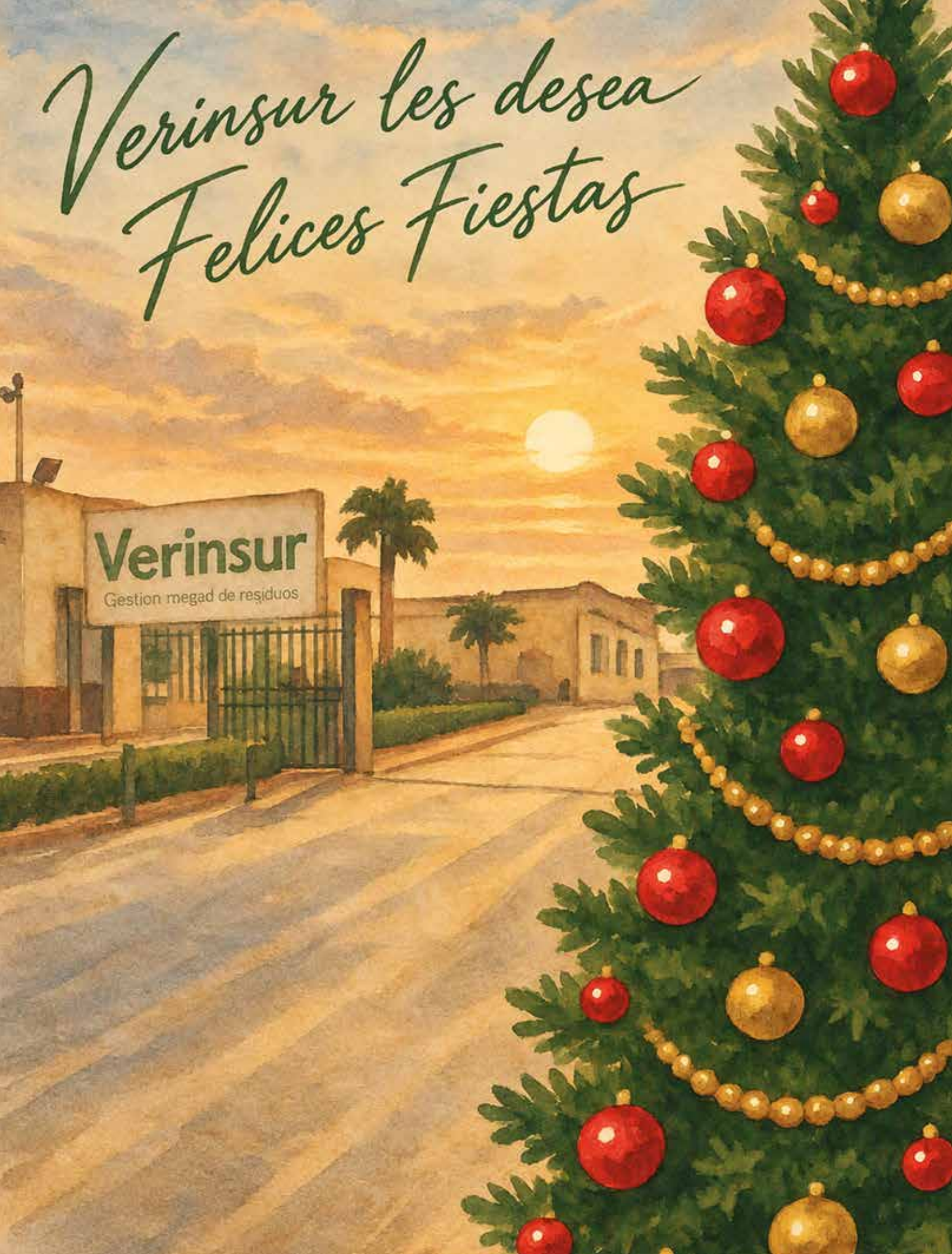
Verinsur les desea
Felices Fiestas
Verinsur
Gestion megad de residuos



22 DE NOVIEMBRE

PLAZA DE CANTERBURY
Concaché
17.30 horas
Calle Nuño de Cañas

27 DE NOVIEMBRE

PLAZA DE CANTERBURY
Filigranas por Navidad
18.30 horas
Calle Nuño de Cañas

DAMAJUANA
Coro de la Abuela María
20.00 horas
Calle Francos, 18

PLAZA DE CANTERBURY
Los Viandantes
23.00 horas
Calle Nuño de Cañas

LA MARUJONA
Coro La Recogia.
17.00 horas
Calle Caballeros 4

BEREBER
Duende, Atuvera.
19.00 horas
Calle Cabezas, 8

28 DE NOVIEMBRE

HERMANDAD DE SAN RAFAEL
Ameniza: Coro de la hermandad
14.00 horas
Patio de los Olivos, parroquia San Rafael

HERMANDAD DE LA CORONACIÓN
Coro de la hermandad y Coro de Los Apuraos
14.00 horas
Bodega Fernández Gao, calle Arcos, 50

HERMANDAD DE LAS TRES CAÍDAS
Coro de la hermandad
14.00 horas. Plaza San Lucas

HERMANDAD DEL TRANSPORTE
Coro de la hermandad
14.00 horas
Casa de Hermandad, calle Merced

HERMANDAD DEL PERDÓN
Coro de la hermandad y grupo Tembleke
14.00 horas
Parque María Santísima del Perpetuo Socorro

HERMANDAD DEL CARMEN
Grupo La recogía, De la Albarizuela al Rocío, Coro de la Clemencia
14.00 horas
Plaza del Carmen

ASPANIDO
Grupo Reencuentro, los Viandantes, RKER
14.00 horas
Bodegas Pajarete, calle Pajarete, 8

HERMANDAD DEL PRENDIMIENTO
Coro de las Viñas, Coro de la Misión, Flamenkería
14.00 horas
Plaza El Cubo

HERMANDAD DE LA CENA
14.00 horas
Plaza del Arenal

HERMANDAD CRISTO DEL AMOR
Coro de la hermandad
14.00 horas
Casa de Hermandad, calle Salas

PLAZA DE CANTERBURY
Ana Fernández y Ángel Torres
17.00 horas
Calle Nuño de Cañas

DAMAJUANA
El Guardia y su grupo
17.30 horas
Calle Francos, 18

LA GABRIELA
17.30 horas
Plaza Plateros



Celebra la Navidad con Tu Equipo en Puerto Sherry

con cenas/comidas de navidad desde **40€/persona**

RESERVAS: **+34 681 305 587** · **comercial@hotelpuertosherry.com**

Escanea este QR para más información

PUERTO SHERRY
HOTEL



PLAZA DE CANTERBURY
No te rayes
19.00 horas
Calle Nuño de Cañas

DAMAJUANA
Cantarería
20.00 horas
Calle Francos, 18

PLAZA DE CANTERBURY
A tu aire
23.00 horas
Calle Nuño de Cañas

LA MARUJONA
Coro La Recogia.
17.00 horas
Calle Caballeros 4

BEREBER
Coro la Abuela María, Agustele.
19.00 horas
Calle Cabezas, 8

FIERA
El Sopa y su gente, Rosario Heredia, María del Bastian, María Reyes, Fernando del Morao, Rubén Martínez, Luis Montoya, Pedro Montoya, Juan de la Morena, Alex Fernández. Artistas invitados Fernando Soto y Manuela Carpio.
17.00 horas
Paseo de Sementales, 1

29 DE NOVIEMBRE

PLAZA DE CANTERBURY
Dauly Fuguet y Álvaro Valle
17.30 horas
Calle Nuño de Cañas

4 DE DICIEMBRE

HERMANDAD DE LA VIGA
17.00 horas
Reducto de la Catedral

PLAZA DE CANTERBURY
Jerez por Navidad
17.30 horas
Calle Nuño de Cañas

DAMAJUANA
La Plazuela en Navidad
17.30 horas
Calle Francos, 18

BAR TASQUITA DE ALADRO
18.00 horas
Colegio Carmen Benítez, calle Carpinteros

PLAZA DE CANTERBURY
Ana Fernández y Ángel Torres
19.00 horas
Calle Nuño de Cañas

DAMAJUANA
Aire de los Peña
20.30 horas. Calle Francos, 18



RESERVA AQUÍ

LA CARBONÁ

COCINA CON JEREZ

sol
guía repsol 2026

Jerez se sirve aquí,

Tradición, respeto y sabor en su máxima expresión.

San Francisco de Paula 2 | 11401 | Jerez de la Frontera | Telf. 956 34 74 75 | comunicación@lacarbona.com

| lacarbona.com



PLAZA DE CANTERBURY
Enarmonía
23.00 horas
Calle Nuño de Cañas

LA MARUJONA
Coro La Recogia.
17.00 horas
Calle Caballeros 4

BEREBER
Cambio de Tercio, Chanely & Montoya, Atuvera.
19.00 horas
Calle Cabezas, 8

5 DE DICIEMBRE

PEÑA LUIS DE LA PICA
Grupo de la peña
14.00 horas
Colegio Carmen Benítez, calle Carpinteros

HERMANDAD DE LAS TRES CAÍDAS
Coro de la hermandad
14.00 horas
Plaza San Lucas

HERMANDAD DE LA BORRIQUITA
14.00 horas
Patio Colegio San José

HERMANDAD DE LA VIGA
14.00 horas
Reducto de la Catedral

PEÑA LA BULERÍA
Ana Fernández, Ángel Torres, grupo de Carmen Hererra, Sabor Plazuela, El Berenjeno
14.00 horas
Calle Empedrada, 20

HERMANDAD DEL NAZARENO
Coro de la hermandad
14.00 horas
Alameda Cristina

HERMANDAD CRISTO DEL AMOR
Coro de la hermandad
14.00 horas
Casa de Hermandad, calle Salas

HERMANDAD DE LA YEDRA
Coro de la hermandad
14.00 horas
Calle Empedrada

PEÑA FLAMENCA BUENA GENTE
14.00 horas
Sede de la Plaza Basurto

PLAZA DE CANTERBURY
Concaché
17.00 horas. Calle Nuño de Cañas

DAMAJUANA
Al Son de la Asunción
17.30 horas
Calle Francos, 18

LA GABRIELA
17.30 horas. Plaza Plateros


CASA PALACIO
MARIA LUISA
JEREZ
Esta Navidad,
algo extraordinario
está por llegar
en Casa Palacio María Luisa
Muy pronto...
Estamos preparando una
Navidad diferente, donde cada
rincón guardará una sorpresa y
cada detalle tendrá algo que contar.
KAIZEN HOTELES

PLAZA DE CANTERBURY
Raquel y Manuela
19.00 horas
Calle Nuño de Cañas

DAMAJUANA
Alendoy
20.30 horas
Calle Francos, 18

PLAZA DE CANTERBURY
No te rayes
23.00 horas
Calle Nuño de Cañas

LA MARUJONA
Coro Hdad de las Viñas.
17.00 horas
Calle Caballeros 4

BEREBER
Plazuela en Navidad, Sobretablas.
19.00 horas. Calle Cabezas, 8

HERMANDAD DE LA CANDELARIA
Coro Hermandad de la Candelaria.
14.00 horas
Plaza Belén

HERMANDAD DE EL CRISTO
Coro de la Hermandad
14.00 horas
Plaza Belén

6 DE DICIEMBRE

ASOCIACIÓN GADITANA DE ESCLEROSIS MÚLTPLE (AGDEM)
14.00 horas
Plaza Belén

HERMANDAD DE LA SED-AFA LA MERCED
Coro de la hermandad, Coro de las Viñas, Los Apuraos
14.00 horas
Plaza del Banco

HERMANDAD DE LAS TRES CAÍDAS
Coro de la hermandad
14.00 horas
Plaza San Lucas

HERMANDAD DE LA BORRIQUITA
14.00 horas
Patio Colegio San José

HERMANDAD DE LA VIGA
14.00 horas
Reducto de la Catedral

PLAZA DE CANTERBURY
Tres con son
17.00 horas
Calle Nuño de Cañas

DAMAJUANA
Bibiana Silva
7.30 horas
Calle Francos, 18

PLAZA DE CANTERBURY
David Heredia 'El Buho'
19.00 horas
Calle Nuño de Cañas

DAMAJUANA
Cantarería
20.30 horas
Calle Francos, 18

PLAZA DE CANTERBURY
Se dan clases de zambomba
23.00 horas
Calle Nuño de Cañas

SEIS DE SEIS
Grupo Duende, Vienen de Jerez, Al Son de la Navidad
14.00 horas
Bodega Plaza el Cubo

LA MARUJONA
Coro La Misión
17.00 horas
Calle Caballeros 4

BEREBER
Cambio de Tercio, Al Pairo.
19.00 horas
Calle Cabezas, 8

HERMANDAD DE EL CRISTO
14.00 horas
Plaza Belén

7 DE DICIEMBRE

PEÑA LUIS DE LA PICA
Grupo de la peña
14.00 horas
Colegio Carmen Benítez, calle Carpinteros

HERMANDAD DE LAS TRES CAÍDAS
Coro de la hermandad
14.00 horas
Plaza San Lucas

HERMANDAD DE LA BORRIQUITA
14.00 horas
Patio Colegio San José

HERMANDAD DE LA VIGA
14.00 horas
Reducto de la Catedral

DISFRUTA DE
LA NAVIDAD JEREZANA
2026

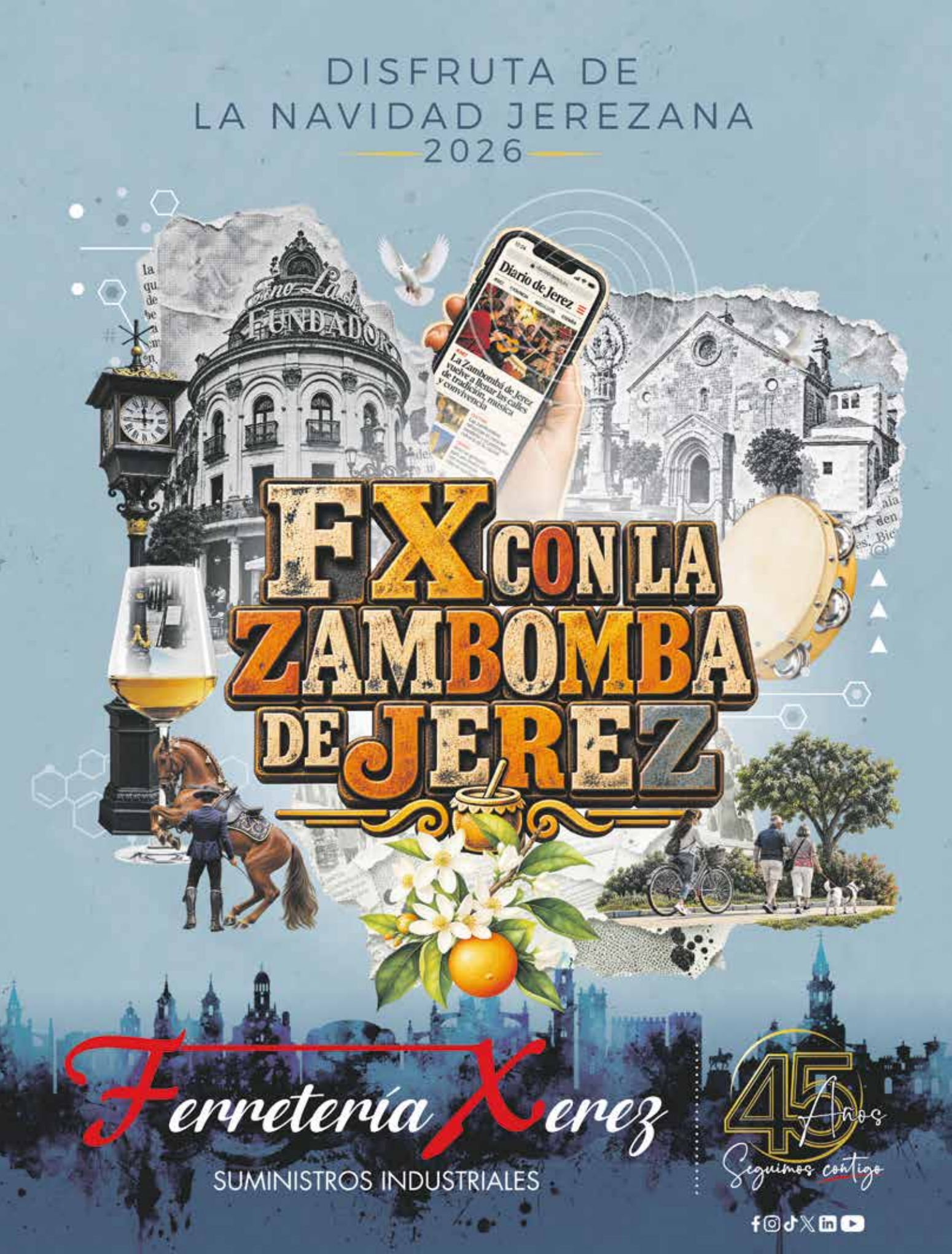

Ferretería Xerez

SUMINISTROS INDUSTRIALES

45 Años
Seguimos contigo

PLAZA DE CANTERBURY
Familia Jiménez
17.00 horas
Calle Nuño de Cañas

DAMAJUANA
La Plazuela en Navidad
17.30 horas. Calle Francos, 18

PLAZA DE CANTERBURY
Dame tono
19.00 horas. Calle Nuño de Cañas

DAMAJUANA
No te rayes
20.30 horas. Calle Francos, 18

PLAZA DE CANTERBURY
Punto y aparte
23.00 horas
Calle Nuño de Cañas

LA ZAMBOMBA DEL CUBO
Coro Los Apurao, Al son de la Navidad, Flamenkeria, artistas invitados Manuel de la Nina y Juan de la Morena.
17:00h
Bodega Plaza del Cubo

LA MARUJONA
Coro La Recogia.
17.00 horas. Calle Caballeros 4

BEREBER
Duende, Agustele.
19.00 horas
Calle Cabezas, 8

8 DE DICIEMBRE

PLAZA DE CANTERBURY
Marta Peña
17.30 horas
Calle Nuño de Cañas

DAMAJUANA
No tengo el madroño pa polvores
18.00 horas. Calle Francos, 18

BEREBER
Sabor Plazuela, Chanely & Montoya, Atuvera.
19.00 horas. Calle Cabezas, 8

11 DE DICIEMBRE

HERMANDAD DE LA VIGA
17.00 horas. Reducto de la Catedral

PLAZA DE CANTERBURY
Tembleke. 17.30 horas
Calle Nuño de Cañas

DAMAJUANA
No te rayes
17.30 horas
Calle Francos, 18

PLAZA DE CANTERBURY
Coro de la Albarizuela al Rocío
19.00 horas
Calle Nuño de Cañas

DAMAJUANA
Familia Jiménez
Calle Francos, 18

PLAZA DE CANTERBURY
Se dan clases de zambomba
23.00 horas
Calle Nuño de Cañas

LA MARUJONA
Coro Hdad de las Viñas.
17.00 horas
Calle Caballeros 4

BEREBER
Coro la Abuela María, Plazuela en Navidad, Agustele.
19.00 horas
Calle Cabezas, 8

12 DE DICIEMBRE

PEÑA LUIS DE LA PICA
Grupo de la peña
14.00 horas
Colegio Carmen Benítez, calle Carpinteros

HERMANDAD CRISTO DEL AMOR
Coro de la hermandad
14.00 horas
Casa de Hermandad, calle Salas

HERMANDAD DE LA BORRIQUITA
14.00 horas
Patio Colegio San José

HERMANDAD DEL CARMEN
14.00 horas
Plaza del Carmen

HERMANDAD DE LA VIGA
14.00 horas
Reducto de la Catedral

PLAZA DE CANTERBURY
Filigranas
17.00 horas. Calle Nuño de Cañas

DAMAJUANA
Jaleo y compás
17.30 horas
Calle Francos, 18


EL EQUIPO DE DESCANSOLANDIA OS DESEA
¡Feliz Navidad &
próspero año nuevo!
Descansolandia
JEREZ
AVENIDA DE ARCOS
CALLE EJE S/N
(FRENTE ZOOTÉCNICA JEREZANA)
956 322 517
CÁDIZ
C/ALCALDE BLÁZQUEZ 17
LOCAL 5 Y 7
(JUNTO A MERCADO LA PAZ)
856 249 563

LA GABRIELA
17.30 horas
Plaza Plateros

PLAZA DE CANTERBURY
Tres con son
19.00 horas
Calle Nuño de Cañas

DAMAJUANA
Bibiana Silva
20.30 horas
Calle Francos, 18

PLAZA DE CANTERBURY
Raquel y Manuela
21.00 horas
Calle Nuño de Cañas

PLAZA DE CANTERBURY
A tu aire
23.00 horas
Calle Nuño de Cañas

LA MARUJONA
Coro La Recogia.
17.00 horas
Calle Caballeros 4

BEREBER
Cambio de Tercio, Al Pairo.
19.00 horas
Calle Cabezas, 8

HERMANDAD DE LA CANDELARIA
Coro Hermandad de la Candelaria.
14.00 horas
Barrio de la Plata

13 DE DICIEMBRE

PLAZA DE CANTERBURY
Ángel Torres y Ana Fernández
18.30 horas
Calle Nuño de Cañas

18 DE DICIEMBRE

PLAZA DE CANTERBURY
Jerez por Navidad
17.00 horas
Calle Nuño de Cañas

DAMAJUANA
Son de Santiago
17.30 horas. Calle Francos, 18

PLAZA DE CANTERBURY
No te rayes por Navidad
19.00 horas
Calle Nuño de Cañas

DAMAJUANA
La Plazuela en Navidad
20.30 horas
Calle Francos, 18

PLAZA DE CANTERBURY
A tu aire
23.00 horas
Calle Nuño de Cañas

LA MARUJONA
Coro La Recogia.
17.00 horas
Calle Caballeros 4

BEREBER
Coro la Abuela María, Atuvera.
19.00 horas
Calle Cabezas, 8

19 DE DICIEMBRE

PEÑA LUIS DE LA PICA
Grupo de la peña
14.00 horas
Colegio Carmen Benítez, calle Carpinteros

HERMANDAD DEL NAZARENO
Coro de la hermandad
14.00 horas
Alameda Cristina

HERMANDAD DE LA BORRIQUITA
14.00 horas
Patio Colegio San José

PLAZA DE CANTERBURY
Enarmonía
17.30 horas
Calle Nuño de Cañas

DAMAJUANA
Alendoy
17.30 horas
Calle Francos, 18

LA GABRIELA
17.30 horas
Plaza Plateros

BAR TASQUITA DE ALADRO
18.00 horas
Colegio Carmen Benítez,
calle Carpinteros

PLAZA DE CANTERBURY
Soraya
19.00 horas
Calle Nuño de Cañas

GILMAR

Lo que ilumina una casa es lo que se vive *dentro.*

Reencuentros, conversaciones y momentos
que se quedan con nosotros.

GILMAR te desea una Navidad llena de ellos.



GILMAR TE DESEA **FELICES FIESTAS**

DAMAJUANA
El Guardia y su grupo
20.30 horas
Calle Francos, 18

PLAZA DE CANTERBURY
Concaché
21.00 horas
Calle Nuño de Cañas

PLAZA DE CANTERBURY
Dame tono
23.00 horas
Calle Nuño de Cañas

LA MARUJONA
Coro La Misión
17.00 horas
Calle Caballeros 4

BEREBER
Plazuela en Navidad, Al Pairo.
19.00 horas
Calle Cabezas, 8

20 DE DICIEMBRE

PLAZA DE CANTERBURY
Tres con son
17.30 horas
Calle Nuño de Cañas

DAMAJUANA
Las Flores
18.00 horas
Calle Francos, 18

21 DE DICIEMBRE

PLAZA DE CANTERBURY
Ana Fernández y Ángel Torres
18.30 horas
Calle Nuño de Cañas

PLAZA DE CANTERBURY
Daily Fuguet y Álvaro Valle
23.00 horas
Calle Nuño de Cañas

22 DE DICIEMBRE

PLAZA DE CANTERBURY
Familia Jiménez
18.30 horas
Calle Nuño de Cañas

PLAZA DE CANTERBURY
Rey Morao
23.00 horas. Calle Nuño de Cañas

23 DE DICIEMBRE

PLAZA DE CANTERBURY
David Heredia 'Buho'
18.30 horas. Calle Nuño de Cañas

PLAZA DE CANTERBURY
Torrán y Familia
23.00 horas. Calle Nuño de Cañas

24 DE DICIEMBRE

LA MARUJONA
Coro de la Albarizuela al Rocío.
17.00 horas. Calle Caballeros 4

CÁDIZ

6 DE DICIEMBRE

PEÑA FLAMENCA LA PERLA DE CÁDIZ
Los Tres Patios, Los Flamencos de la Tata y Son de Cai. 13.00 horas

EL PUERTO DE STA. MARÍA

21 DE NOVIEMBRE

ASOCIACIÓN CULTURAL AMIGOS DEL CHUMI
Coro del Aula de Flamenco de Paymogo
16.00 horas

30 DE NOVIEMBRE

PEÑA AL ALMA
Juan de la Morena y su grupo
18.00 h
Auditorio del Hotel Monasterio San Miguel, calle Virgen de los Milagros, 27

6 DE DICIEMBRE

PEÑA FLAMENCA AL ALMA
14.00 horas. Plaza del Castillo

ROTA

6 DE DICIEMBRE

TERTULIA FLAMENCA EL VIEJO AGUJETAS
Abraham El Zambo y su gente
16.00 horas. Calle Argüelles, 2

PUEDES VER EL LISTADO DE ZAMBOMBAS ACTUALIZADO EN **WWW.DIARIODEJEREZ.ES**

#PLAZACANTERBURY

C/ NUÑO DE CAÑAS

JEREZ DE LA FRONTERA



NAVIDAD 2026

V20nov. desde las 23.00h **SE DAN CLASES DE ZAMBOMBA**

S21nov. desde las 17.00h **CONKACHÉ** 19.00h **TRES CON SON** 23.00h **RAQUEL & MANUELA**

D22nov. desde las 17.30h **JEREZ POR NAVIDAD**

V27nov. desde las 18.30h **FILIGRANAS POR NAVIDAD** 23.00h **LOS VIANDANTES**

S28nov. desde las 17.00h **ANA FERNÁNDEZ Y ANGEL TORRES** 19.00h **NO TE RAYES POR NAVIDÁ** 23.00h **A TU AIRE**

D29nov. desde las 17.30h **DAILY FUGET Y ALVARO VALLE**

V4dic. desde las 17.00h **JEREZ POR NAVIDAD** 19.00h **ANA FERNÁNDEZ Y ANGEL TORRES** 23.00h **ENARMONIA**

S5dic. desde las 17.00h **CONKACHÉ** 19.00h **RAQUEL & MANUELA** 23.00h **NO TE RAYES POR NAVIDÁ**

D6dic. desde las 17.00h **TRES CON SON** 19.00h **DAVID HEREDIA EL BUHO** 23.00h **SE DAN CLASES DE ZAMBOMBA**

L7dic. desde las 17.00h **FAMILIA JIMENEZ** 19.00h **DAME TONO** 23.00h **PUNTO Y APARTE**

M8dic. desde las 17.30h **MARTA PEÑA**

V11dic. desde las 17.00h **TEMBLEKE** 19.00h **CORO DE LA ALBARIZUELA AL ROCÍO** 23.00h **SE DAN CLASES DE ZAMBOMBA**

S12dic. desde las 17.00h **FILIGRANAS** 19.00h **TRES CON SON** 21.00h **RAQUEL & MANUELA** 23.00h **LOS VIANDANTES**

D13dic. desde las 18.30h **ANA FERNÁNDEZ Y ANGEL TORRES**

V18dic. desde las 17.00h **JEREZ POR NAVIDAD** 19.00h **NO TE RAYES POR NAVIDÁ** 23.00h **A TU AIRE**

S19dic. desde las 17.00h **ENARMONIA** 19.00h **SORAYA** 21.00h **CONKACHÉ** 23.00h **DAME TONO**

D20dic. desde las 17.30h **TRES CON SON**

L21dic. desde las 18.30h **ANA FERNÁNDEZ Y ANGEL TORRES** 23.00h **DAILY FUGET Y ALVARO VALLE**

M22dic. desde las 18.30h **LA FAMILIA JIMENEZ** 23.00h **REY MORAO**

M23dic. desde las 18.30h **DAVID HEREDIA EL BUHO** 23.00h **TORRAN Y FAMILIA**

PRE FIN DE AÑO **S26dic.** desde las 17.00h **VERTIGO 77** 19.00h **LOS HOMBRES DE WILSON** 21.00h **LA BANDA DEL PELICANO** 23.30h **LOS VIANDANTES** // CAMPANADAS DE TARDE Y NOCHE

J31dic. NOCHE FIN DE AÑO apertura normal desde la 01.00h

GUINNESS ROMATE Coca-Cola JAMESON IRISH WHISKEY LA PINTAMONA axpo



De portal en portal

Cádiz cuenta su Navidad

Un sendero de corcho, una ventana diminuta, un pastor que parece detenerse ante el portal. Para recorrer los belenes de Cádiz conviene acercarse y mirar despacio. La provincia guarda una Navidad hecha a mano, entre nacimientos de exposición y representaciones que convierten calles y plazas en escenarios compartidos.

En la capital, el belén municipal de la calle Ancha es una referencia para iniciar el paseo. La ruta puede prolongarse hacia Santo Domingo, donde la tradición belenista convive con el patrimonio religioso. Son paradas para descubrir cómo cambia una misma historia según la perspectiva, la iluminación o la disposición de las figuras, y apreciar un trabajo que comienza mucho antes de que se enciendan las luces de diciembre.

Camino del Campo del Sur, Santa María ofrece otra escala con el nacimiento de la asociación vecinal Las Tres Torres. El itinerario continúa por La Viña con el de la Archicofradía de la Palma y puede alargarse hasta Loreto. Aquí el belén tiene también algo de encuentro: quienes lo levantan comparten con los visitantes meses de paciencia. En el Mercado Central, el nacimiento monumental añade una parada al paseo entre los puestos.

> Los nacimientos de la capital y el arte belenista de Jerez abren un viaje por pueblos donde los vecinos ponen rostro a la Navidad

En San Fernando, el belén de la asociación El Redentor destaca por su labor artesanal y su cuidada puesta en escena. La disposición de las figuras, los paisajes y los pasajes bíblicos componen una estampa cuyo juego de volúmenes y perspectivas invita a detenerse ante cada rincón. Cada detalle permite apreciar el trabajo que sostiene el conjunto.

Jerez invita a reservar tiempo para el Museo del Belén, en la calle Circo. Instalado en una bodega catedral, reúne dioramas, un

Momentos únicos para estas Fiestas

Gracias por acompañarnos este año en cada momento especial. Vuestra confianza nos impulsa a seguir caminando fieles a nuestras raíces y tradición.

¡Felices fiestas!

CONSERVERA DE TARIFA · TRADICIÓN DESDE 1910

TRADICIÓN · ARTESANÍA · la Tarifeña 1910 2025 115 AÑOS

Conservar; es lo nuestro.

www.conserveradetarifa.es





Cádiz y Jerez muestran el oficio de quienes convierten su nacimiento en una obra artesanal





nacimiento monumental de estilo hebreo y un belén napolitano que acerca al visitante a otra manera de representar la escena. En uno importa la amplitud del paisaje; en otro, la riqueza del decorado y sus personajes. La visita descubre el oficio de los artesanos y ayuda a entender el arraigo del belenismo en la ciudad. El nacimiento del Ayuntamiento completa ese diálogo entre la exposición permanente y los montajes navideños.

En Jerez, la tradicional exposición del Arte del Nacimiento reúne cada diciembre el talento de los belenistas locales en una muestra que permite apreciar de cerca el oficio artesanal detrás de cada diorama y escena bíblica. La ruta por la Bahía suma además la cita con el belén municipal de El Puerto de Santa María, un montaje de cuidado detalle y fuerte arraigo vecinal.

Después, las figuras dejan paso a los vecinos. En Espera, la representación encuentra un escenario singular en las laderas del Fatetar. El Molino de los Diezmos y el entorno del castillo forman parte de una propuesta donde el patrimonio acompaña el camino de María y José. La subida permite descubrir el pueblo mientras la narración avanza hacia el portal.

El Gastor ofrece otra expresión de esa entrega colectiva. Su belén viviente nació en 2005 y moviliza a más de un centenar de participantes para recrear escenas bíblicas y antiguos oficios. Las calles del centro se transforman con el esfuerzo de quienes las habitan: el atractivo está tanto en la representación como en reconocer el pueblo detrás de ella.

La sierra mantiene el pulso con otras citas imprescindibles. En Bornos, el conjunto histórico del castillo palacio de los Ribera y sus jar-

INSTITUTO CHARBEL
NEUROREHABILITACIÓN

NEUROREHABILITACIÓN

Especialistas en ICTUS y TCE

JEREZ DE LA FRONTERA ✓
MÁLAGA ✓



www.institutocharbel.es

Tlf.: 956 306 868 / Parque Empresarial
C/ de la Tecnología,Parc. B-10 11407, Jerez (Cádiz)

Tlf.: 952 00 11 24
Dirección: C. Pilar Lorengar, 7, 29004 Málaga



dines renacentistas prestan su solemnidad al nacimiento, mientras que en El Bosque, junto al río Majaceite, el entorno natural envuelve una representación de fuerte sabor serrano que tiene lugar en la Plaza de la Constitución. Pero es en Arcos de la Frontera donde la tradición alcanza su dimensión más multitudinaria: cada diciembre, su casco antiguo, de la cuesta de Belén al nacimiento, se transforma en una Judea de hace 2.000 años iluminada con antorchas en la que más de treinta escenas que movilizan a cientos de figurantes.

Nos detenemos ahora en Medina Sidonia, otro de los grandes referentes provinciales. El barrio de Santa María se llena de vida con talleres artesanos, ganado y puestos que invitan a recorrer un pueblo volcado por completo en la recreación. Muy cerca, en Vejer de la Frontera, el entramado blanco del casco antiguo y el entorno de las murallas acogen una puesta en escena íntima y evocadora donde la historia y la arquitectura se funden con el relato navideño.

Más al sur, la barriada algecireña de Pelayo ofrece un encuentro entre naturaleza y tradición. Su belén viviente, en el entorno de Huerta Grande, incorpora el paisaje a la recreación navideña y suma una última escala a este recorrido por la provincia.

Entre misterios de corcho y belenes que cobran vida, Cádiz compone una Navidad compartida. El paseo acaba ante un portal, pero deja también el recuerdo de las manos que lo construyen y de los vecinos que, por unas horas, se convierten en sus protagonistas.

MASA-MADRE

PANADERÍA - PASTELERÍA - CAFETERÍA

el pan saludable

6 AÑOS

Desde aquel 1 de septiembre de 2020, tenemos el placer de acompañaros en vuestras vidas con el mismo cariño que el primer día.

Seguimos elaborando nuestros panes, dulces, salados, meriendas y desayunos, como siempre con las mejores materias primas y de la mano de un equipo humano excepcional.

Nuestro compromiso con la tradición, las recetas de siempre cogen peso precisamente en estas fechas, pestiños, rosquitos, mantecados, sultanas, tocinos de cielo, troncos de navidad, un largo etcétera de dulces que se disfrutan en familia.

Las fechas señaladas tenemos la responsabilidad de poner en vuestra mesa las mejores propuestas de canapés, empanadas y platos para sorprender a los tuyos.

Y culminar las fiestas compartiendo la ilusión de niños y mayores con nuestro roscon de reyes magos poniendo el broche a unas fiestas que se comen, se comparten, se disfrutan y se viven en familia.

Gracias por dejarnos formar parte de esos momentos que, con los años, se convierten en los recuerdos de toda la familia.

Feliz Navidad,
os desea todo el equipo de Masa Madre.

WWW.MASAMADREPANADERIAS.COM



JEREZ NORTE - Avd Tío Pepe - Edif. Quattro 856.210.441



OBRADOR - Avd Europa , Calle Cobre Nave 20 856.395.556



PARQUE ATLÁNTICO - Calle Mare Nostrum, Blq. 2 - 856.549.081



ACTIVACLUB - Parque Empresarial - Calle Agricultura 3 - 956.409.562

San Juan de Dios

Una Navidad con una amplia programación festiva



El Hospital San Juan Grande de Jerez celebra el décimo aniversario de su Centro de Atención Infantil Temprana coincidiendo con el inicio de la Navidad. El centro atiende a más de 200 menores con necesidades especiales y a sus familias, a quienes reúne en una divertida gymkana inclusiva organizada junto al Club de Atletismo Ciudad de Jerez y el Xerez DFC. Coincidiendo con el 21 de noviembre, la fiesta se completa con un toque navideño que incluye un cañón de nieve artificial para los más pequeños.

La música y la solidaridad son protagonistas en diciembre. El Centro de Mayores y el Hospital reciben la visita de colegios y agrupaciones musicales para interpretar villancicos, destacando también la tradicional zambomba organizada para los usuarios y sus familias.

La celebración de la navidad arranca de forma temprana en San Juan Grande

Por su parte, la Obra Social del centro trabaja intensamente para apoyar a 300 familias. Además de la asistencia mensual, el 22 de diciembre entregarán lotes de productos navideños y, gracias a la colaboración de personas, empresas e instituciones, preparan la llegada de los Reyes Magos el 5 de enero para los mayores y hospitalizados. Los menores recibirán regalos el 4 de enero, incluyendo detalles para sus familias. Este año destaca la campaña solidaria de recogida de alimentos impulsada por el Xerez DFC para el fin de semana del 13 y 14 de diciembre.

Finalmente, se instalará el tradicional belén y se ha convocado un concurso de decoración navideña dirigido a los trabajadores, fomentando un ambiente creativo y hospitalario para pacientes y usuarios.







Disfruta la Navidad

MASA-MADRE
PANADERIA · PASTELERIA · CAFETERIA







La zambomba

lidera la Navidad gaditana



La Zambomba, tradición emblemática de la Navidad gaditana, se erige hoy como uno de los principales atractivos festivos en Jerez de la Frontera y Arcos. Sus orígenes se remontan a las reuniones familiares y vecinales en patios de casas y cortijos de la campiña, donde se compartían vinos, dulces y viandas al calor del fuego, cantando romances, coplas y villancicos populares. Esta costumbre, donde todos participaban sin distinción de público o artistas, utilizaba utensilios cotidianos como sartenes, botellas de anís o panderetas para marcar el ritmo. La provincia de Cádiz, aunque ha visto desaparecer muchas de sus costumbres, aún conserva este espíritu en algunos de sus rincones, junto a otras tradiciones que se mantienen vivas o buscan ser recuperadas.

Aunque el nacimiento de la Zambomba se sitúa en el siglo XVIII, sus orígenes exactos carecen de documentación preci-

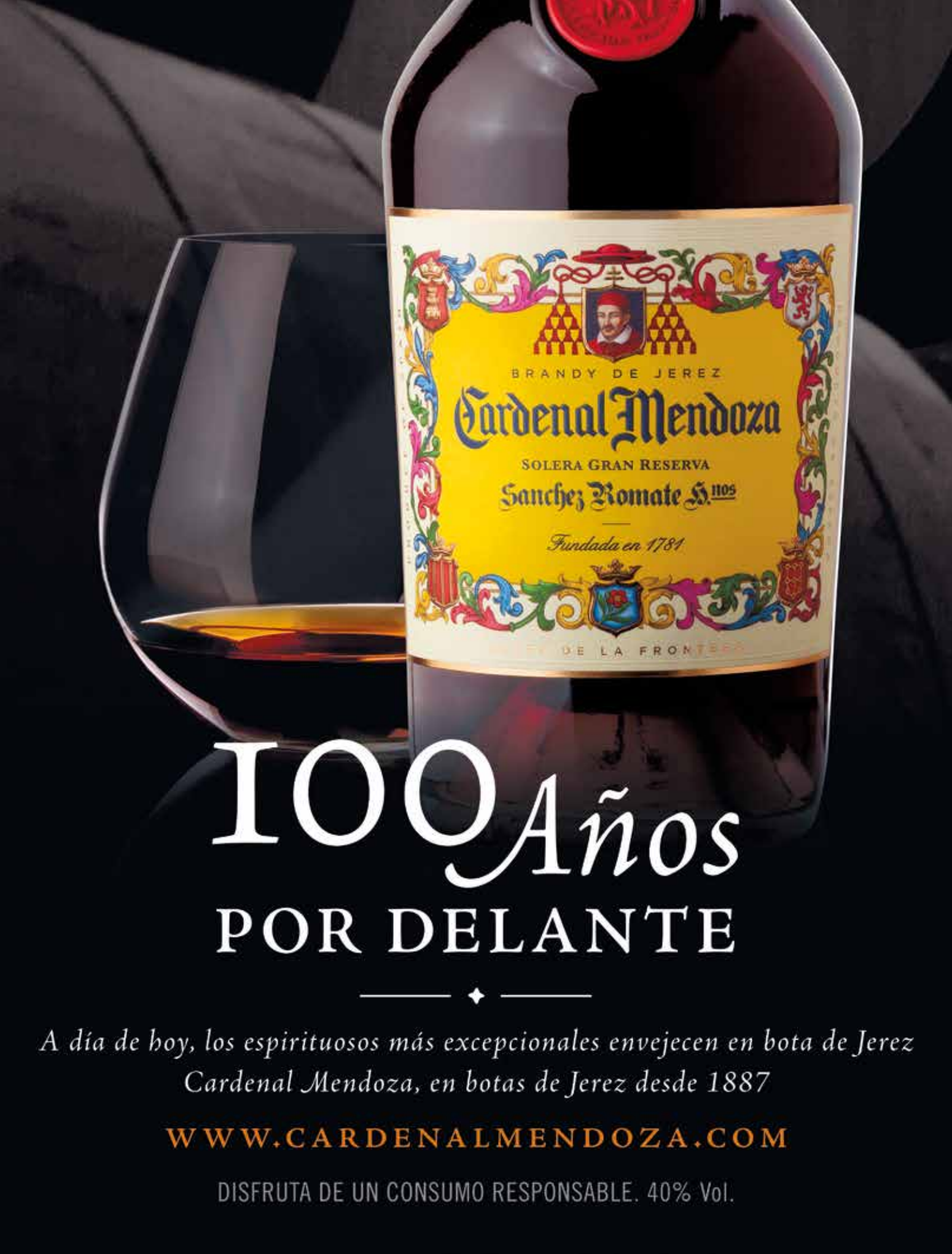

100 *Años* POR DELANTE

A día de hoy, los espirituosos más excepcionales envejecen en bota de Jerez
Cardenal Mendoza, en botas de Jerez desde 1887

WWW.CARDENALMENDOZA.COM

DISFRUTA DE UN CONSUMO RESPONSABLE. 40% Vol.





Hubo una Navidad de patios, candelas y romances que hoy apenas se recuerda hoy

sa. Sin embargo, está acreditado que la celebración sufrió una profunda crisis a partir de los años sesenta y setenta, cuando el abandono de las casas de vecinos por parte de muchas familias provocó la pérdida de sus espacios naturales, poniéndola al borde de la desaparición. Su posterior recuperación la ha consolidado como una de las señas de identidad de la Navidad en Cádiz. Desde el año 2015, la Zambomba de Jerez y Arcos goza del reconocimiento como Bien de Interés Cultural.

La Navidad de antaño y sus costumbres perdidas

La Navidad de antaño, que no comenzaba con el alumbrado ni los mercadillos, se manifestaba cuando los vecinos sacaban las sillas a la calle, encendían candelas y entonaban las primeras coplas. Bastaba una casa abierta y ganas de cantar, sin grandes escenarios ni programas oficiales. Sin embargo, otras tradiciones de aquella época apenas sobreviven en la memoria. Una de ellas es el aguinaldo puerta a puerta, común en Jerez y otros municipios, donde los niños cantaban villancicos para obtener monedas y comprar golosinas. Profesionales como barrenderos, repartidores y trabajadores de distintos oficios también felicitaban las Pascuas con estampas o tarjetas a cambio de una gratificación, una costumbre hoy prácticamente extinguida. Asimismo, se ha perdido gran parte de la Navidad de romances. En Arcos, el repertorio popular era más extenso que los villancicos religiosos actuales, con historias orales, algunas picarescas y desenfadadas. Los patios eran escenarios improvisados donde los mayores enseñaban las letras a los jóvenes, una tradición que hoy se intenta recuperar con recopilaciones y proyectos educativos.



Síguenos en nuestras redes sociales @mcdonalds.bahiadecadiz



El patrimonio oral y los instrumentos tradicionales

La Navidad gaditana se caracteriza por su rico patrimonio oral. Sus canciones entrelazan historias antiguas, personajes populares y melodías que han perdurado gracias a quienes se negaron a dejar de cantarlas. Los propios instrumentos narran una historia: la zambomba, las botellas de anís, el almirez, las panderetas y los carrizos conformaban una pequeña orquesta doméstica que solo requería el deseo de celebrar, sin necesidad de tecnología avanzada.

Los belenes vivientes, una tradición en auge

Frente a las costumbres que se desvanecen, otras han logrado mantenerse e incluso crecer, como los belenes vivientes. Arcos de la Frontera fue pionero en transformar sus calles en una recreación de Belén, donde los vecinos se convierten en panaderos, pastores, artesanos y personajes de la historia, representándola entre fachadas, plazas y callejuelas. Esta iniciativa ha inspirado a otros municipios de la provincia, que cada diciembre preparan escenografías y vestuarios para revivir el nacimiento de Jesús. Localidades como Bornos, Espera, El Bosque, Benamahoma, Ubrique, Algar, Prado del Rey o Medina Sidonia integran los belenes vivientes en su identidad navideña, con semanas de trabajo y la implicación de familias y vecinos que encuentran en esta celebración una oportunidad de reunión.


NOSOTROS PONEMOS EL ARTE,
Tú la ocasión.
VENENCIADORES, S.L.
¡Felices Fiestas!
Jesús Rubiales
JR
"Arte y Cultura"
Jerez
617 480 353







La gastronomía, sabor de la Navidad gaditana

La Navidad en Cádiz también guarda secretos gastronómicos. Los pestiños, los alfajores, los roscos de vino, los polvorones y los dulces elaborados con miel y frutos secos continúan siendo protagonistas en las mesas gaditanas. En Jerez, los vinos del Marco son el acompañamiento ideal para muchas reuniones navideñas. En la Sierra, los quesos, las chacinas y los productos artesanos recuerdan que gran parte de la celebración sigue ligada a la despensa local.

La oportunidad de recuperar el espíritu navideño

Quizá la Navidad que se cree perdida sea, en realidad, una que aún estamos a tiempo de recuperar. Una Navidad basada en compartir sin prisas, cantar sin conocer todas las letras y transformar cualquier patio o plaza en un punto de encuentro. Cádiz conserva las huellas de esta forma de celebrar y cada diciembre ofrece una nueva oportunidad para transmitirlas. Porque, entre las luces, las compras y las celebraciones masivas, todavía hay espacio para una Navidad más sencilla, de memoria, de pueblo y de puertas abiertas, que afortunadamente, nunca ha llegado a marcharse del todo.

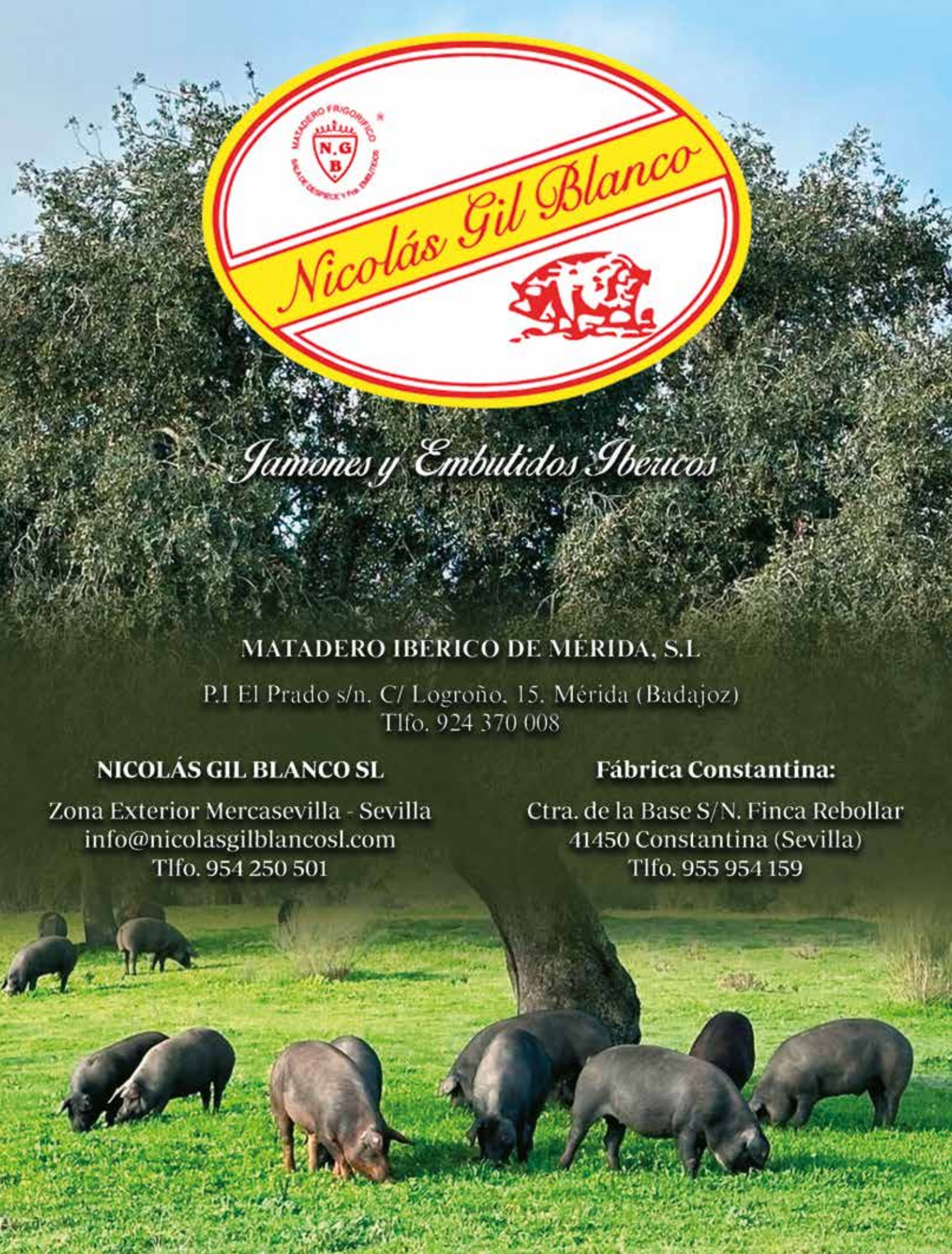
Nicolás Gil Blanco
Jamones y Embutidos Ibéricos
MATADERO IBÉRICO DE MÉRIDA, S.L
P.I El Prado s/n. C/ Logroño, 15. Mérida (Badajoz)
Tlfo. 924 370 008
NICOLÁS GIL BLANCO SL
Zona Exterior Mercasevilla - Sevilla
info@nicolasgilblancosl.com
Tlfo. 954 250 501
Fábrica Constantina:
Ctra. de la Base S/N. Finca Rebollar
41450 Constantina (Sevilla)
Tlfo. 955 954 159

OBRAMAT

20 AÑOS
CONSTRUYENDO JUNTOS

"CONSTRUIMOS CONTIGO. CELEBRAMOS CONTIGO."

Más de **20 años** acompañándote en tus
Proyectos de Construcción y Reforma.
Esta Navidad, la celebramos juntos en Jerez.



OBRAMAT JEREZ C.C. Luz Shopping · Desde las 7h00

obramat.es